

**PRODUCTION REGIONALE 2012 PAR CLASSEMENT**  
Volume de la production - Région Centre Val de Loire - Toutes destinations confondues

**SEMAINE 52**

Catégories	Données	E+	E=	E-	U+	U=	U-	R+	R=	R-	O+	O=	O-	P+	P=	P-	TOTAL	TONNAGE
JEUNE BOVIN	Nombre			1	27	66	56	26	12	5	1	2	4	1	2		203	84 481,90
	%			0,5 %	13,3 %	32,5 %	27,6 %	12,8 %	5,9 %	2,5 %	0,5 %	1,0 %	2,0 %	0,5 %	1,0 %			
	Poids Moyen			477,0	445,6	425,3	406,8	419,5	407,3	394,8	357,7	303,4	348,3	344,6	323,9			
	Age Moyen (Jours)			458	537	539	540	554	569	589	646	664	575	544	624			
VACHE	Nombre	1	1		7	15	83	147	203	85	44	40	51	76	81	29	863	328 595,20
	%	0,1 %	0,1 %		0,8 %	1,7 %	9,6 %	17,0 %	23,5 %	9,8 %	5,1 %	4,6 %	5,9 %	8,8 %	9,4 %	3,4 %		
	Poids Moyen	611,0	568,3		496,0	470,4	454,8	434,1	395,9	370,2	349,8	336,9	338,1	331,2	306,8	254,0		
	Age Moyen (Jours)	1406	1342		1475	2008	2289	2422	2892	3219	2884	3055	2250	2078	2193	2342		
GENISSE	Nombre	1	2	4	10	21	39	57	31	6	1	2	1		1		176	66 857,20
	%	0,6 %	1,1 %	2,3 %	5,7 %	11,9 %	22,2 %	32,4 %	17,6 %	3,4 %	0,6 %	1,1 %	0,6 %		0,6 %			
	Poids Moyen	551,6	543,4	544,1	466,9	396,4	367,6	376,1	358,1	376,5	217,8	181,4	205,8		124,3			
	Age Moyen (Jours)	1270	1335	1266	1158	907	924	985	996	948	714	425	586		804			
VEAUX	Nombre				1			1	1				1	1			05	608,70
	%				20,0 %			20,0 %	20,0 %				20,0 %	20,0 %				
	Poids Moyen				142,4			64,1	167,7				129,9	104,6				
	Age Moyen (Jours)				230			220	156				176	147				

**REPARTITION DES CLASSEMENTS JEUNE BOVIN**

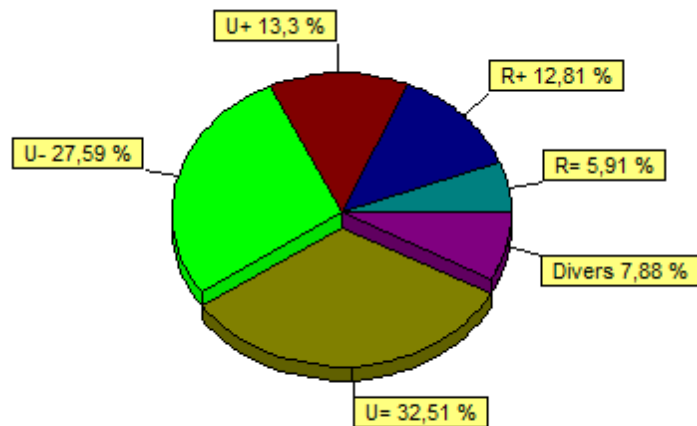

**REPARTITION DES CLASSEMENTS VACHE**

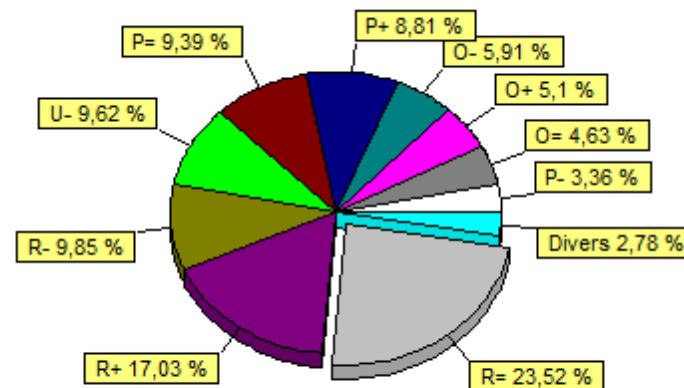

**PRODUCTION REGIONALE 2012 PAR CLASSEMENT**  
Volume de la production - Région Centre Val de Loire - Toutes destinations confondues

SEMAINE 51																		
Catégories	Données	E+	E=	E-	U+	U=	U-	R+	R=	R-	O+	O=	O-	P+	P=	P-	TOTAL	TONNAGE
JEUNE BOVIN	Nombre	2		10	63	77	74	54	13	8	2	9	2	1	1		316	125 708,90
	%	0,6 %		3,2 %	19,9 %	24,4 %	23,4 %	17,1 %	4,1 %	2,5 %	0,6 %	2,8 %	0,6 %	0,3 %	0,3 %			
	Poids Moyen	422,0		399,7	411,5	403,6	415,2	392,4	378,6	302,1	274,1	319,2	377,9	185,1	247,3			
	Age Moyen (Jours)	490		454	493	515	538	544	536	540	447	490	597	325	654			
VACHE	Nombre				3	41	119	173	252	106	64	64	67	100	107	65	1 161	430 221,34
	%				0,3 %	3,5 %	10,2 %	14,9 %	21,7 %	9,1 %	5,5 %	5,5 %	5,8 %	8,6 %	9,2 %	5,6 %		
	Poids Moyen				502,8	479,9	454,3	420,2	395,7	355,7	340,1	343,7	334,1	315,6	285,8	254,8		
	Age Moyen (Jours)				2094	2168	2359	2634	2937	3312	3047	2938	2530	2192	2202	2071		
GENISSE	Nombre		5	2	12	23	55	58	47	10	2	2	1	1	1		219	85 252,67
	%		2,3 %	0,9 %	5,5 %	10,5 %	25,1 %	26,5 %	21,5 %	4,6 %	0,9 %	0,9 %	0,5 %	0,5 %	0,5 %			
	Poids Moyen		558,6	567,9	476,4	436,4	402,0	374,0	358,8	313,9	242,2	254,9	251,3	217,0	297,8			
	Age Moyen (Jours)		1164	1157	1148	1010	1039	955	967	1004	984	848	1318	1047	1096			
VEAUX	Nombre										9	200	56	1	25	3	294	37 990,21
	%										3,1 %	68,0 %	19,0 %	0,3 %	8,5 %	1,0 %		
	Poids Moyen										140,7	136,4	117,3	100,5	102,1	71,7		
	Age Moyen (Jours)										175	183	178	204	182	178		

**PRODUCTION REGIONALE 2012 PAR CLASSEMENT**  
Volume de la production - Région Centre Val de Loire - Toutes destinations confondues

<b>SEMAINE 50</b>																		
<b>Catégories</b>	<b>Données</b>	<b>E+</b>	<b>E=</b>	<b>E-</b>	<b>U+</b>	<b>U=</b>	<b>U-</b>	<b>R+</b>	<b>R=</b>	<b>R-</b>	<b>O+</b>	<b>O=</b>	<b>O-</b>	<b>P+</b>	<b>P=</b>	<b>P-</b>	<b>TOTAL</b>	<b>TONNAGE</b>
JEUNE BOVIN	Nombre	2	2	6	40	109	165	109	30	12	6	7	11	16	1		516	211 819,10
	%	0,4 %	0,4 %	1,2 %	7,8 %	21,1 %	32,0 %	21,1 %	5,8 %	2,3 %	1,2 %	1,4 %	2,1 %	3,1 %	0,2 %			
	Poids Moyen	437,6	394,6	470,6	427,6	425,4	425,3	414,3	380,2	332,5	365,8	333,6	286,8	324,9	241,1			
	Age Moyen (Jours)	597	463	544	562	562	554	554	567	584	566	617	501	559	568			
VACHE	Nombre	1	2	2	7	30	88	176	240	134	59	73	62	102	141	54	1 171	436 171,37
	%	0,1 %	0,2 %	0,2 %	0,6 %	2,6 %	7,5 %	15,0 %	20,5 %	11,4 %	5,0 %	6,2 %	5,3 %	8,7 %	12,0 %	4,6 %		
	Poids Moyen	568,0	580,1	574,0	473,0	482,1	453,5	422,1	398,8	372,0	350,5	353,0	337,1	322,4	295,6	256,9		
	Age Moyen (Jours)	2617	2063	2529	2560	2169	2204	2464	2914	3467	3479	2966	2207	2222	2192	1959		
GENISSE	Nombre	1	10	6	10	26	74	94	39	13	4	6	2	1			286	112 343,18
	%	0,3 %	3,5 %	2,1 %	3,5 %	9,1 %	25,9 %	32,9 %	13,6 %	4,5 %	1,4 %	2,1 %	0,7 %	0,3 %				
	Poids Moyen	556,8	544,9	542,1	473,9	418,6	395,4	387,2	368,6	312,6	290,0	252,0	262,4	172,3				
	Age Moyen (Jours)	1060	1235	1264	1102	1066	1050	1050	980	858	1076	747	814	387				
VEAUX	Nombre	1					1		1		3	19	29				54	7 823,51
	%	1,9 %					1,9 %		1,9 %		5,6 %	35,2 %	53,7 %					
	Poids Moyen	176,5					145,6		158,2		146,2	145,0	143,1					
	Age Moyen (Jours)	220					202		183		197	188	184					

**PRODUCTION REGIONALE 2012 PAR CLASSEMENT**  
Volume de la production - Région Centre Val de Loire - Toutes destinations confondues

<b>SEMAINE 49</b>																		
<b>Catégories</b>	<b>Données</b>	<b>E+</b>	<b>E=</b>	<b>E-</b>	<b>U+</b>	<b>U=</b>	<b>U-</b>	<b>R+</b>	<b>R=</b>	<b>R-</b>	<b>O+</b>	<b>O=</b>	<b>O-</b>	<b>P+</b>	<b>P=</b>	<b>P-</b>	<b>TOTAL</b>	<b>TONNAGE</b>
JEUNE BOVIN	Nombre		2	14	29	81	83	43	21	8	9	4	10	2			306	124 672,70
	%		0,7 %	4,6 %	9,5 %	26,5 %	27,1 %	14,1 %	6,9 %	2,6 %	2,9 %	1,3 %	3,3 %	0,7 %				
	Poids Moyen		457,9	481,6	424,3	428,0	415,7	392,9	383,0	363,4	333,1	295,4	294,4	285,9				
	Age Moyen (Jours)		575	523	522	543	522	536	537	546	606	579	592	636				
VACHE	Nombre			2	10	40	113	180	249	133	66	80	69	119	98	45	1 204	449 736,25
	%			0,2 %	0,8 %	3,3 %	9,4 %	15,0 %	20,7 %	11,0 %	5,5 %	6,6 %	5,7 %	9,9 %	8,1 %	3,7 %		
	Poids Moyen			553,3	511,7	453,4	446,7	423,8	397,4	367,9	350,4	351,5	331,8	311,0	290,5	246,9		
	Age Moyen (Jours)			1821	2051	1878	2341	2565	2749	3104	3259	2528	2193	2268	2195	2355		
GENISSE	Nombre	1	2	2	6	32	42	58	47	18	10	4	2	1		1	226	84 984,62
	%	0,4 %	0,9 %	0,9 %	2,7 %	14,2 %	18,6 %	25,7 %	20,8 %	8,0 %	4,4 %	1,8 %	0,9 %	0,4 %		0,4 %		
	Poids Moyen	523,7	508,6	464,8	525,8	431,7	377,1	380,2	353,6	311,7	318,1	321,2	237,4	248,1		232,9		
	Age Moyen (Jours)	1223	1216	1453	1231	1066	972	1070	978	945	981	896	754	845		1054		
VEAUX	Nombre				1	3	2	4	9	13	16	24	8		2		82	11 444,70
	%				1,2 %	3,7 %	2,4 %	4,9 %	11,0 %	15,9 %	19,5 %	29,3 %	9,8 %		2,4 %			
	Poids Moyen				135,0	141,6	170,2	148,3	153,2	138,6	146,5	136,6	122,9		82,3			
	Age Moyen (Jours)				140	189	181	196	186	186	181	188	183		186			

**PRODUCTION REGIONALE 2012 PAR CLASSEMENT**  
Volume de la production - Région Centre Val de Loire - Toutes destinations confondues

<b>SEMAINE 48</b>																				
<b>Catégories</b>	<b>Données</b>	<b>E+</b>	<b>E=</b>	<b>E-</b>	<b>U+</b>	<b>U=</b>	<b>U-</b>	<b>R+</b>	<b>R=</b>	<b>R-</b>	<b>O+</b>	<b>O=</b>	<b>O-</b>	<b>P+</b>	<b>P=</b>	<b>P-</b>	<b>TOTAL</b>	<b>TONNAGE</b>		
JEUNE BOVIN	Nombre		2	7	27	106	100	49	25	17	3	4	8	1			349	141 066,60		
	%		0,6 %	2,0 %	7,7 %	30,4 %	28,7 %	14,0 %	7,2 %	4,9 %	0,9 %	1,1 %	2,3 %	0,3 %						
	Poids Moyen		387,4	405,7	421,4	431,4	411,9	402,0	351,0	309,0	328,8	349,0	346,8	271,9						
	Age Moyen (Jours)		616	489	488	565	558	535	521	534	602	524	677	484						
VACHE	Nombre		2	2	7	50	106	211	275	101	58	67	63	108	97	52	1 199	452 068,19		
	%		0,2 %	0,2 %	0,6 %	4,2 %	8,8 %	17,6 %	22,9 %	8,4 %	4,8 %	5,6 %	5,3 %	9,0 %	8,1 %	4,3 %				
	Poids Moyen		518,8	543,5	471,6	472,8	452,6	422,5	396,2	363,0	354,1	345,9	330,5	318,2	290,3	253,6				
	Age Moyen (Jours)		2234	3213	2544	2049	2342	2515	2882	3265	3338	2456	2080	2049	1946	2102				
GENISSE	Nombre	2	2	5	13	32	63	76	57	15	2	1	2				270	103 162,93		
	%	0,7 %	0,7 %	1,9 %	4,8 %	11,9 %	23,3 %	28,1 %	21,1 %	5,6 %	0,7 %	0,4 %	0,7 %							
	Poids Moyen	593,5	496,3	504,6	463,3	405,9	384,3	376,4	357,1	332,8	350,9	231,5	173,8							
	Age Moyen (Jours)	1166	1072	1148	1069	1016	1004	1049	1011	1053	903	999	679							
VEAUX	Nombre				2	4	2	2	2	1	5	87	40	1	10		156	21 265,39		
	%				1,3 %	2,6 %	1,3 %	1,3 %	1,3 %	0,6 %	3,2 %	55,8 %	25,6 %	0,6 %	6,4 %					
	Poids Moyen				154,5	173,2	153,8	144,5	115,1	107,0	148,0	144,5	123,1	109,4	98,2					
	Age Moyen (Jours)				186	222	188	173	147	172	187	188	188	187	188					

**PRODUCTION REGIONALE 2012 PAR CLASSEMENT**  
Volume de la production - Région Centre Val de Loire - Toutes destinations confondues

<b>SEMAINE 47</b>																			
<b>Catégories</b>	<b>Données</b>	<b>E+</b>	<b>E=</b>	<b>E-</b>	<b>U+</b>	<b>U=</b>	<b>U-</b>	<b>R+</b>	<b>R=</b>	<b>R-</b>	<b>O+</b>	<b>O=</b>	<b>O-</b>	<b>P+</b>	<b>P=</b>	<b>P-</b>	<b>TOTAL</b>	<b>TONNAGE</b>	
JEUNE BOVIN	Nombre		1	12	27	53	61	27	16	14	2	3	4	5	1		226	90 039,90	
	%		0,4 %	5,3 %	11,9 %	23,5 %	27,0 %	11,9 %	7,1 %	6,2 %	0,9 %	1,3 %	1,8 %	2,2 %	0,4 %				
	Poids Moyen		488,9	383,9	417,1	415,3	410,8	399,5	368,1	337,1	338,7	276,1	398,4	351,7	361,0				
	Age Moyen (Jours)		630	443	525	573	576	566	559	561	634	535	656	642	598				
VACHE	Nombre		1	3	11	29	102	165	249	121	49	96	75	103	102	61	1 167	437 085,39	
	%		0,1 %	0,3 %	0,9 %	2,5 %	8,7 %	14,1 %	21,3 %	10,4 %	4,2 %	8,2 %	6,4 %	8,8 %	8,7 %	5,2 %			
	Poids Moyen		507,5	508,3	513,6	478,8	451,2	431,0	398,6	370,9	346,9	347,9	342,8	319,9	291,5	253,2			
	Age Moyen (Jours)		1765	1869	2342	1938	2360	2711	2896	3058	2921	2373	2057	2187	2102	2263			
GENISSE	Nombre	1	3	3	5	23	57	58	40	15	5	3	3				216	81 390,72	
	%	0,5 %	1,4 %	1,4 %	2,3 %	10,6 %	26,4 %	26,9 %	18,5 %	6,9 %	2,3 %	1,4 %	1,4 %						
	Poids Moyen	657,6	557,4	509,5	455,4	418,3	384,9	389,4	348,5	312,7	192,0	244,6	262,3						
	Age Moyen (Jours)	1464	1452	1316	1101	969	957	1046	1000	951	740	747	758						
VEAUX	Nombre					1		1	2	3	6	103	99	30	26	6	277	36 382,78	
	%					0,4 %		0,4 %	0,7 %	1,1 %	2,2 %	37,2 %	35,7 %	10,8 %	9,4 %	2,2 %			
	Poids Moyen					94,7		121,5	137,3	136,9	137,8	139,9	133,6	128,0	105,0	74,6			
	Age Moyen (Jours)					109		156	211	189	182	178	177	173	177	184			

**PRODUCTION REGIONALE 2012 PAR CLASSEMENT**  
Volume de la production - Région Centre Val de Loire - Toutes destinations confondues

<b>SEMAINE 46</b>																		
<b>Catégories</b>	<b>Données</b>	<b>E+</b>	<b>E=</b>	<b>E-</b>	<b>U+</b>	<b>U=</b>	<b>U-</b>	<b>R+</b>	<b>R=</b>	<b>R-</b>	<b>O+</b>	<b>O=</b>	<b>O-</b>	<b>P+</b>	<b>P=</b>	<b>P-</b>	<b>TOTAL</b>	<b>TONNAGE</b>
JEUNE BOVIN	Nombre		3	2	16	58	55	35	15	11	12	12	15	1	1	1	237	96 458,60
	%		1,3 %	0,8 %	6,8 %	24,5 %	23,2 %	14,8 %	6,3 %	4,6 %	5,1 %	5,1 %	6,3 %	0,4 %	0,4 %	0,4 %		
	Poids Moyen		437,7	431,1	427,7	425,8	419,0	407,6	395,9	377,0	391,8	370,2	355,3	376,0	294,7	202,5		
	Age Moyen (Jours)		591	510	521	528	552	555	604	613	647	580	573	672	539	725		
VACHE	Nombre	1	2	4	8	35	103	248	271	90	41	62	59	100	110	70	1 204	455 442,58
	%	0,1 %	0,2 %	0,3 %	0,7 %	2,9 %	8,6 %	20,6 %	22,5 %	7,5 %	3,4 %	5,1 %	4,9 %	8,3 %	9,1 %	5,8 %		
	Poids Moyen	667,4	456,0	503,6	488,1	477,9	449,9	425,1	397,3	373,2	339,4	358,3	340,5	328,2	285,6	253,4		
	Age Moyen (Jours)	2783	1300	2358	1876	2035	2276	2616	3022	3486	3552	2713	2478	2207	2241	2135		
GENISSE	Nombre	2	3	4	8	27	68	85	81	28	3	4			1		314	115 735,66
	%	0,6 %	1,0 %	1,3 %	2,5 %	8,6 %	21,7 %	27,1 %	25,8 %	8,9 %	1,0 %	1,3 %			0,3 %			
	Poids Moyen	613,7	521,3	457,8	451,4	411,5	384,4	373,7	349,5	291,3	238,1	287,8			164,7			
	Age Moyen (Jours)	1447	1351	926	1083	1009	971	972	957	878	538	777			460			
VEAUX	Nombre	1			2	1		4		1	1						10	1 427,36
	%	10,0 %			20,0 %	10,0 %		40,0 %		10,0 %	10,0 %							
	Poids Moyen	165,1			131,8	149,5		147,8		104,7	153,2							
	Age Moyen (Jours)	192			183	186		193		141	204							

**PRODUCTION REGIONALE 2012 PAR CLASSEMENT**  
Volume de la production - Région Centre Val de Loire - Toutes destinations confondues

<b>SEMAINE 45</b>																		
<b>Catégories</b>	<b>Données</b>	<b>E+</b>	<b>E=</b>	<b>E-</b>	<b>U+</b>	<b>U=</b>	<b>U-</b>	<b>R+</b>	<b>R=</b>	<b>R-</b>	<b>O+</b>	<b>O=</b>	<b>O-</b>	<b>P+</b>	<b>P=</b>	<b>P-</b>	<b>TOTAL</b>	<b>TONNAGE</b>
JEUNE BOVIN	Nombre			16	49	103	75	28	17	6	2	6	3		1		306	123 819,80
	%			5,2 %	16,0 %	33,7 %	24,5 %	9,2 %	5,6 %	2,0 %	0,7 %	2,0 %	1,0 %		0,3 %			
	Poids Moyen			378,2	422,7	409,4	411,6	413,1	387,4	363,9	236,1	314,1	332,8		326,7			
	Age Moyen (Jours)			456	516	504	545	568	585	538	436	694	540		476			
VACHE	Nombre		1		10	44	99	170	241	112	45	68	79	110	79	87	1 145	419 766,14
	%		0,1 %		0,9 %	3,8 %	8,6 %	14,8 %	21,0 %	9,8 %	3,9 %	5,9 %	6,9 %	9,6 %	6,9 %	7,6 %		
	Poids Moyen		458,6		500,6	468,7	445,6	417,9	390,5	358,4	341,9	346,6	325,8	316,4	292,9	248,6		
	Age Moyen (Jours)		894		1952	2045	2427	2504	2888	3212	2836	2345	2183	2310	2187	1930		
GENISSE	Nombre		3	3	7	24	50	47	43	10	4	4	1	1			197	74 660,64
	%		1,5 %	1,5 %	3,6 %	12,2 %	25,4 %	23,9 %	21,8 %	5,1 %	2,0 %	2,0 %	0,5 %	0,5 %				
	Poids Moyen		522,0	526,1	492,4	432,8	378,3	375,3	349,5	333,8	278,8	295,1	170,9	297,4				
	Age Moyen (Jours)		1129	1305	1082	1112	929	1023	949	1086	1011	997	755	807				
VEAUX	Nombre					1	3	2	3	1	3		2				15	1 919,78
	%					6,7 %	20,0 %	13,3 %	20,0 %	6,7 %	20,0 %		13,3 %					
	Poids Moyen					140,5	133,8	128,8	119,2	138,6	141,6		99,8					
	Age Moyen (Jours)					167	199	206	180	211	180		110					



**PRODUCTION REGIONALE 2012 PAR CLASSEMENT**  
Volume de la production - Région Centre Val de Loire - Toutes destinations confondues

<b>SEMAINE 44</b>																			
<b>Catégories</b>	<b>Données</b>	<b>E+</b>	<b>E=</b>	<b>E-</b>	<b>U+</b>	<b>U=</b>	<b>U-</b>	<b>R+</b>	<b>R=</b>	<b>R-</b>	<b>O+</b>	<b>O=</b>	<b>O-</b>	<b>P+</b>	<b>P=</b>	<b>P-</b>	<b>TOTAL</b>	<b>TONNAGE</b>	
JEUNE BOVIN	Nombre			5	27	72	87	32	8	2	3	1	3		1		241	98 549,50	
	%			2,1 %	11,2 %	29,9 %	36,1 %	13,3 %	3,3 %	0,8 %	1,2 %	0,4 %	1,2 %		0,4 %				
	Poids Moyen			455,4	402,9	419,1	418,2	401,4	393,1	247,1	336,0	191,6	293,7		271,7				
	Age Moyen (Jours)			590	464	510	548	538	544	517	618	194	611		651				
VACHE	Nombre	1		2	8	32	108	167	204	104	48	51	71	54	72	49	971	366 006,84	
	%	0,1 %		0,2 %	0,8 %	3,3 %	11,1 %	17,2 %	21,0 %	10,7 %	4,9 %	5,3 %	7,3 %	5,6 %	7,4 %	5,0 %			
	Poids Moyen	639,3		531,6	485,7	464,5	442,5	419,4	392,6	364,9	342,1	353,9	341,0	315,8	296,7	256,9			
	Age Moyen (Jours)	2135		1555	1737	2150	2392	2752	2818	3191	2630	2582	2376	2178	2048	1839			
GENISSE	Nombre	1	6	4	13	27	52	45	28	14	3	2		2			197	74 825,58	
	%	0,5 %	3,0 %	2,0 %	6,6 %	13,7 %	26,4 %	22,8 %	14,2 %	7,1 %	1,5 %	1,0 %		1,0 %					
	Poids Moyen	499,2	507,1	449,8	457,2	424,1	378,1	364,4	343,8	306,5	345,5	255,0		283,0					
	Age Moyen (Jours)	1297	1151	1048	1059	1085	944	982	1017	1036	1090	774		938					
VEAUX	Nombre			1		2		2				2	51	10	4	1	73	9 496,20	
	%			1,4 %		2,7 %		2,7 %				2,7 %	69,9 %	13,7 %	5,5 %	1,4 %			
	Poids Moyen			132,0		165,9		158,3				144,8	132,2	117,9	106,2	79,5			
	Age Moyen (Jours)			234		188		181				171	175	171	174	172			

**PRODUCTION REGIONALE 2012 PAR CLASSEMENT**  
Volume de la production - Région Centre Val de Loire - Toutes destinations confondues

<b>SEMAINE 43</b>																		
<b>Catégories</b>	<b>Données</b>	<b>E+</b>	<b>E=</b>	<b>E-</b>	<b>U+</b>	<b>U=</b>	<b>U-</b>	<b>R+</b>	<b>R=</b>	<b>R-</b>	<b>O+</b>	<b>O=</b>	<b>O-</b>	<b>P+</b>	<b>P=</b>	<b>P-</b>	<b>TOTAL</b>	<b>TONNAGE</b>
JEUNE BOVIN	Nombre			4	26	78	88	67	34	15	9	8	6	4	4	1	344	136 740,80
	%			1,2 %	7,6 %	22,7 %	25,6 %	19,5 %	9,9 %	4,4 %	2,6 %	2,3 %	1,7 %	1,2 %	1,2 %	0,3 %		
	Poids Moyen			375,1	439,6	431,0	417,3	398,0	376,6	323,9	295,4	345,1	305,7	233,8	197,2	170,4		
	Age Moyen (Jours)			438	538	567	560	539	548	541	553	625	572	554	426	596		
VACHE	Nombre			2	9	24	104	190	246	100	52	52	57	113	99	58	1 106	409 449,52
	%			0,2 %	0,8 %	2,2 %	9,4 %	17,2 %	22,2 %	9,0 %	4,7 %	4,7 %	5,2 %	10,2 %	9,0 %	5,2 %		
	Poids Moyen			499,1	505,8	461,4	458,0	416,9	390,9	366,2	345,8	345,9	333,2	316,1	286,5	244,2		
	Age Moyen (Jours)			1346	2257	1819	2334	2588	2740	2981	2988	2563	2322	2156	2165	2062		
GENISSE	Nombre	1	7	4	8	30	83	73	63	14	8	10	6	1	5	2	315	117 625,71
	%	0,3 %	2,2 %	1,3 %	2,5 %	9,5 %	26,3 %	23,2 %	20,0 %	4,4 %	2,5 %	3,2 %	1,9 %	0,3 %	1,6 %	0,6 %		
	Poids Moyen	563,5	521,4	494,0	418,4	411,1	395,2	378,7	354,7	309,8	353,4	313,1	199,9	317,6	167,7	156,4		
	Age Moyen (Jours)	1602	1080	1300	946	973	1004	982	966	983	1111	953	729	916	701	777		
VEAUX	Nombre				3	3		3		1	1		1				12	1 737,08
	%				25,0 %	25,0 %		25,0 %		8,3 %	8,3 %		8,3 %					
	Poids Moyen				149,4	142,5		160,2		127,9	124,4		128,4					
	Age Moyen (Jours)				200	183		181		179	240		146					

**PRODUCTION REGIONALE 2012 PAR CLASSEMENT**  
Volume de la production - Région Centre Val de Loire - Toutes destinations confondues

<b>SEMAINE 42</b>																			
<b>Catégories</b>	<b>Données</b>	<b>E+</b>	<b>E=</b>	<b>E-</b>	<b>U+</b>	<b>U=</b>	<b>U-</b>	<b>R+</b>	<b>R=</b>	<b>R-</b>	<b>O+</b>	<b>O=</b>	<b>O-</b>	<b>P+</b>	<b>P=</b>	<b>P-</b>	<b>TOTAL</b>	<b>TONNAGE</b>	
JEUNE BOVIN	Nombre		1	7	27	78	57	34	11	5	7	2	1	1			231	95 869,00	
	%		0,4 %	3,0 %	11,7 %	33,8 %	24,7 %	14,7 %	4,8 %	2,2 %	3,0 %	0,9 %	0,4 %	0,4 %					
	Poids Moyen		472,4	385,3	406,2	428,5	428,8	429,2	391,5	380,9	292,9	173,9	357,9	306,1					
	Age Moyen (Jours)		488	545	496	535	576	593	567	587	538	356	598	705					
VACHE	Nombre		1	4	9	28	103	205	239	96	44	55	50	100	107	67	1 108	411 983,99	
	%		0,1 %	0,4 %	0,8 %	2,5 %	9,3 %	18,5 %	21,6 %	8,7 %	4,0 %	5,0 %	4,5 %	9,0 %	9,7 %	6,0 %			
	Poids Moyen		535,1	548,7	467,9	480,5	449,7	419,5	389,3	363,0	351,0	346,6	336,3	323,5	292,0	245,5			
	Age Moyen (Jours)		2312	2240	1905	2309	2427	2680	2919	3638	3300	2821	2188	2179	2148	2195			
GENISSE	Nombre	1	1	7	9	35	70	74	64	21	6	3	2				293	105 535,57	
	%	0,3 %	0,3 %	2,4 %	3,1 %	11,9 %	23,9 %	25,3 %	21,8 %	7,2 %	2,0 %	1,0 %	0,7 %						
	Poids Moyen	610,4	488,9	523,2	451,3	378,5	361,5	362,2	351,0	295,4	291,3	214,7	147,7						
	Age Moyen (Jours)	1142	1613	1139	1003	811	849	960	957	856	656	512	709						
VEAUX	Nombre				4	1		1	2		2			1			11	1 483,50	
	%				36,4 %	9,1 %		9,1 %	18,2 %		18,2 %			9,1 %					
	Poids Moyen				152,3	149,0		128,3	138,2		116,5			87,6					
	Age Moyen (Jours)				210	179		204	227		183			130					

**PRODUCTION REGIONALE 2012 PAR CLASSEMENT**  
Volume de la production - Région Centre Val de Loire - Toutes destinations confondues

<b>SEMAINE 41</b>																			
<b>Catégories</b>	<b>Données</b>	<b>E+</b>	<b>E=</b>	<b>E-</b>	<b>U+</b>	<b>U=</b>	<b>U-</b>	<b>R+</b>	<b>R=</b>	<b>R-</b>	<b>O+</b>	<b>O=</b>	<b>O-</b>	<b>P+</b>	<b>P=</b>	<b>P-</b>	<b>TOTAL</b>	<b>TONNAGE</b>	
JEUNE BOVIN	Nombre			2	14	73	134	56	35	5	4	4	7	8	2	1	345	142 535,38	
	%			0,6 %	4,1 %	21,2 %	38,8 %	16,2 %	10,1 %	1,4 %	1,2 %	1,2 %	2,0 %	2,3 %	0,6 %	0,3 %			
	Poids Moyen			416,9	432,5	434,5	424,2	409,8	400,7	285,6	315,4	403,1	365,0	313,8	281,3	191,6			
	Age Moyen (Jours)			398	506	535	555	549	592	428	446	622	627	506	581	569			
VACHE	Nombre	2	1	5	8	38	99	176	226	97	42	66	64	110	117	41	1 092	410 728,86	
	%	0,2 %	0,1 %	0,5 %	0,7 %	3,5 %	9,1 %	16,1 %	20,7 %	8,9 %	3,8 %	6,0 %	5,9 %	10,1 %	10,7 %	3,8 %			
	Poids Moyen	565,2	494,5	536,0	502,0	471,9	457,5	427,1	392,4	368,0	349,1	354,9	339,4	321,2	291,0	255,2			
	Age Moyen (Jours)	1994	1109	1970	1720	2593	2722	2675	2883	3069	2971	2554	2348	2115	2091	2287			
GENISSE	Nombre		2	1	5	22	37	44	30	10	3	2			1		157	61 230,73	
	%		1,3 %	0,6 %	3,2 %	14,0 %	23,6 %	28,0 %	19,1 %	6,4 %	1,9 %	1,3 %			0,6 %				
	Poids Moyen		428,8	586,5	446,9	414,4	418,4	377,8	370,0	338,3	348,5	299,5			203,7				
	Age Moyen (Jours)		921	1305	1180	1077	1163	1031	1091	899	1244	1039			1642				
VEAUX	Nombre				1	1	1		1	5	21	125	28	1	10	1	195	25 982,39	
	%				0,5 %	0,5 %	0,5 %		0,5 %	2,6 %	10,8 %	64,1 %	14,4 %	0,5 %	5,1 %	0,5 %			
	Poids Moyen				153,3	125,8	129,9		161,3	138,9	142,6	137,2	121,1	99,9	100,5	75,3			
	Age Moyen (Jours)				222	222	146		181	189	183	184	185	176	185	197			

**PRODUCTION REGIONALE 2012 PAR CLASSEMENT**  
Volume de la production - Région Centre Val de Loire - Toutes destinations confondues

<b>SEMAINE 40</b>																		
<b>Catégories</b>	<b>Données</b>	<b>E+</b>	<b>E=</b>	<b>E-</b>	<b>U+</b>	<b>U=</b>	<b>U-</b>	<b>R+</b>	<b>R=</b>	<b>R-</b>	<b>O+</b>	<b>O=</b>	<b>O-</b>	<b>P+</b>	<b>P=</b>	<b>P-</b>	<b>TOTAL</b>	<b>TONNAGE</b>
JEUNE BOVIN	Nombre		3	9	19	92	79	60	14	4	2	3			1		286	118 786,70
	%		1,0 %	3,1 %	6,6 %	32,2 %	27,6 %	21,0 %	4,9 %	1,4 %	0,7 %	1,0 %			0,3 %			
	Poids Moyen		408,8	408,6	428,2	426,2	426,5	417,6	346,6	330,8	294,3	248,7			278,7			
	Age Moyen (Jours)		532	476	477	520	547	556	516	520	547	566			727			
VACHE	Nombre			2	4	29	92	182	227	105	54	51	58	72	68	37	981	370 985,06
	%			0,2 %	0,4 %	3,0 %	9,4 %	18,6 %	23,1 %	10,7 %	5,5 %	5,2 %	5,9 %	7,3 %	6,9 %	3,8 %		
	Poids Moyen			513,3	467,2	478,9	448,8	424,8	393,3	364,5	353,5	341,3	338,6	319,2	291,6	245,7		
	Age Moyen (Jours)			1606	1979	2029	2374	2567	2975	3205	3057	2474	2384	2217	2230	2045		
GENISSE	Nombre				12	24	57	67	51	15	3	2				1	232	89 170,27
	%				5,2 %	10,3 %	24,6 %	28,9 %	22,0 %	6,5 %	1,3 %	0,9 %				0,4 %		
	Poids Moyen				445,4	403,7	395,0	389,6	373,1	310,1	321,1	382,5				109,9		
	Age Moyen (Jours)				971	1019	1028	1025	995	1026	1021	1061				512		
VEAUX	Nombre						3	4	2			1					10	1 392,50
	%						30,0 %	40,0 %	20,0 %			10,0 %						
	Poids Moyen						152,5	128,8	129,5			160,6						
	Age Moyen (Jours)						162	153	135			212						

**PRODUCTION REGIONALE 2012 PAR CLASSEMENT**  
Volume de la production - Région Centre Val de Loire - Toutes destinations confondues

<b>SEMAINE 39</b>																			
<b>Catégories</b>	<b>Données</b>	<b>E+</b>	<b>E=</b>	<b>E-</b>	<b>U+</b>	<b>U=</b>	<b>U-</b>	<b>R+</b>	<b>R=</b>	<b>R-</b>	<b>O+</b>	<b>O=</b>	<b>O-</b>	<b>P+</b>	<b>P=</b>	<b>P-</b>	<b>TOTAL</b>	<b>TONNAGE</b>	
JEUNE BOVIN	Nombre		2	11	54	117	97	39	16	7	3	7	8	1			362	152 283,70	
	%		0,6 %	3,0 %	14,9 %	32,3 %	26,8 %	10,8 %	4,4 %	1,9 %	0,8 %	1,9 %	2,2 %	0,3 %					
	Poids Moyen		403,5	435,6	429,3	437,9	426,4	420,6	402,7	314,9	259,5	297,2	319,9	437,7					
	Age Moyen (Jours)		421	478	503	536	555	561	566	543	546	541	611	658					
VACHE	Nombre		1	1	11	34	99	185	284	71	39	61	84	118	117	104	1 209	444 248,07	
	%		0,1 %	0,1 %	0,9 %	2,8 %	8,2 %	15,3 %	23,5 %	5,9 %	3,2 %	5,0 %	6,9 %	9,8 %	9,7 %	8,6 %			
	Poids Moyen		506,6	519,4	475,4	482,4	448,4	431,2	399,1	363,7	356,2	345,0	332,3	319,7	281,4	238,0			
	Age Moyen (Jours)		1693	2060	2102	2198	2462	2393	2937	3152	2994	2391	2209	2054	2013	1913			
GENISSE	Nombre	1	3	4	8	25	44	55	48	12	2	2	1				205	78 238,83	
	%	0,5 %	1,5 %	2,0 %	3,9 %	12,2 %	21,5 %	26,8 %	23,4 %	5,9 %	1,0 %	1,0 %	0,5 %						
	Poids Moyen	463,4	488,9	495,7	460,3	404,0	391,9	384,0	347,6	329,4	375,9	281,5	225,7						
	Age Moyen (Jours)	1353	1169	1221	1232	1013	975	959	985	940	1064	955	1018						
VEAUX	Nombre						1		1	1	1	1					05	655,37	
	%						20,0 %		20,0 %	20,0 %	20,0 %	20,0 %							
	Poids Moyen						145,4		145,8	121,7	149,0	93,4							
	Age Moyen (Jours)						110		166	148	202	135							

**PRODUCTION REGIONALE 2012 PAR CLASSEMENT**  
Volume de la production - Région Centre Val de Loire - Toutes destinations confondues

<b>SEMAINE 38</b>																		
<b>Catégories</b>	<b>Données</b>	<b>E+</b>	<b>E=</b>	<b>E-</b>	<b>U+</b>	<b>U=</b>	<b>U-</b>	<b>R+</b>	<b>R=</b>	<b>R-</b>	<b>O+</b>	<b>O=</b>	<b>O-</b>	<b>P+</b>	<b>P=</b>	<b>P-</b>	<b>TOTAL</b>	<b>TONNAGE</b>
JEUNE BOVIN	Nombre	3		4	35	119	99	44	22	7		4	8	4	4		353	147 098,30
	%	0,8 %		1,1 %	9,9 %	33,7 %	28,0 %	12,5 %	6,2 %	2,0 %		1,1 %	2,3 %	1,1 %	1,1 %			
	Poids Moyen	425,5		437,0	435,3	435,5	429,2	416,4	392,5	290,2		315,2	296,0	254,4	223,3			
	Age Moyen (Jours)	523		503	528	547	549	554	558	557		651	591	519	658			
VACHE	Nombre		2	1	8	40	80	158	258	93	50	56	85	95	95	51	1 072	395 818,26
	%		0,2 %	0,1 %	0,7 %	3,7 %	7,5 %	14,7 %	24,1 %	8,7 %	4,7 %	5,2 %	7,9 %	8,9 %	8,9 %	4,8 %		
	Poids Moyen		549,3	552,9	518,1	466,0	453,9	418,7	396,9	362,9	345,6	336,2	318,3	318,3	278,5	252,9		
	Age Moyen (Jours)		1782	1373	2017	2124	2445	2526	3078	3188	3161	2421	2144	2341	2133	2185		
GENISSE	Nombre	3	3	4	10	31	57	89	45	15	2			1			260	99 760,91
	%	1,2 %	1,2 %	1,5 %	3,8 %	11,9 %	21,9 %	34,2 %	17,3 %	5,8 %	0,8 %			0,4 %				
	Poids Moyen	563,4	529,3	548,3	484,7	408,5	397,1	367,1	366,0	298,0	215,9			98,2				
	Age Moyen (Jours)	1263	1092	1391	1072	1029	976	971	1008	953	684			304				
VEAUX	Nombre					2	5	9	41	6	6	3			1		73	9 806,00
	%					2,7 %	6,8 %	12,3 %	56,2 %	8,2 %	8,2 %	4,1 %			1,4 %			
	Poids Moyen					156,1	158,4	144,9	136,2	109,0	114,0	114,1			132,5			
	Age Moyen (Jours)					184	162	166	167	165	155	176			153			

**PRODUCTION REGIONALE 2012 PAR CLASSEMENT**  
Volume de la production - Région Centre Val de Loire - Toutes destinations confondues

**SEMAINE 37**

Catégories	Données	E+	E=	E-	U+	U=	U-	R+	R=	R-	O+	O=	O-	P+	P=	P-	TOTAL	TONNAGE
JEUNE BOVIN	Nombre	1	2	6	19	58	57	24	18	11	10	4	2	4	1		217	87 836,80
	%	0,5 %	0,9 %	2,8 %	8,8 %	26,7 %	26,3 %	11,1 %	8,3 %	5,1 %	4,6 %	1,8 %	0,9 %	1,8 %	0,5 %			
	Poids Moyen	503,1	438,8	469,4	423,3	415,2	411,7	395,5	395,9	385,1	369,3	393,5	313,9	265,1	238,9			
	Age Moyen (Jours)	641	571	496	491	532	553	508	575	619	587	622	610	516	723			
VACHE	Nombre	1		2	9	30	68	171	261	130	51	70	65	106	97	65	1 126	411 865,72
	%	0,1 %		0,2 %	0,8 %	2,7 %	6,0 %	15,2 %	23,2 %	11,5 %	4,5 %	6,2 %	5,8 %	9,4 %	8,6 %	5,8 %		
	Poids Moyen	536,9		581,4	524,3	473,7	446,9	412,0	384,3	357,7	349,5	352,4	340,7	318,4	298,2	250,2		
	Age Moyen (Jours)	2758		1646	1568	2254	2526	2303	2795	3216	3239	2502	2295	2174	2119	2240		
GENISSE	Nombre	1	12	6	4	27	51	67	82	14	4	4				1	273	104 917,70
	%	0,4 %	4,4 %	2,2 %	1,5 %	9,9 %	18,7 %	24,5 %	30,0 %	5,1 %	1,5 %	1,5 %				0,4 %		
	Poids Moyen	555,1	570,7	537,2	444,2	443,0	409,6	372,2	341,7	312,3	290,4	260,1				135,4		
	Age Moyen (Jours)	1597	1397	1204	1051	1074	1049	1002	878	1060	1316	704				582		
VEAUX	Nombre					1		3	1		1						06	771,57
	%					16,7 %		50,0 %	16,7 %		16,7 %							
	Poids Moyen					179,1		120,4	89,8		141,5							
	Age Moyen (Jours)					235		169	132		191							



**PRODUCTION REGIONALE 2012 PAR CLASSEMENT**  
Volume de la production - Région Centre Val de Loire - Toutes destinations confondues

<b>SEMAINE 36</b>																			
<b>Catégories</b>	<b>Données</b>	<b>E+</b>	<b>E=</b>	<b>E-</b>	<b>U+</b>	<b>U=</b>	<b>U-</b>	<b>R+</b>	<b>R=</b>	<b>R-</b>	<b>O+</b>	<b>O=</b>	<b>O-</b>	<b>P+</b>	<b>P=</b>	<b>P-</b>	<b>TOTAL</b>	<b>TONNAGE</b>	
JEUNE BOVIN	Nombre			6	26	92	71	60	23	11	10	5	9	2			315	133 744,40	
	%			1,9 %	8,3 %	29,2 %	22,5 %	19,0 %	7,3 %	3,5 %	3,2 %	1,6 %	2,9 %	0,6 %					
	Poids Moyen			381,4	450,8	452,6	429,0	417,5	404,1	366,7	393,2	352,5	330,6	295,4					
	Age Moyen (Jours)			411	559	552	543	554	569	620	667	594	549	510					
VACHE	Nombre	1	2	2	6	46	88	184	241	98	41	68	64	75	104	62	1 082	401 385,66	
	%	0,1 %	0,2 %	0,2 %	0,6 %	4,3 %	8,1 %	17,0 %	22,3 %	9,1 %	3,8 %	6,3 %	5,9 %	6,9 %	9,6 %	5,7 %			
	Poids Moyen	658,5	536,0	549,2	471,9	466,8	441,1	415,8	389,0	361,2	344,8	350,0	341,1	324,2	290,9	249,2			
	Age Moyen (Jours)	2256	1527	2198	1444	1945	2345	2409	2682	3010	3453	2129	2224	2154	2384	2181			
GENISSE	Nombre	5	6	7	11	33	58	74	38	18	1				1		252	97 163,05	
	%	2,0 %	2,4 %	2,8 %	4,4 %	13,1 %	23,0 %	29,4 %	15,1 %	7,1 %	0,4 %				0,4 %				
	Poids Moyen	573,5	566,7	492,2	455,3	407,6	384,9	376,3	345,4	296,5	121,8				239,5				
	Age Moyen (Jours)	1231	1302	1234	1140	945	958	1053	1025	887	263				672				
VEAUX	Nombre							1	3		1						05	690,58	
	%							20,0 %	60,0 %		20,0 %								
	Poids Moyen							147,8	137,8		129,4								
	Age Moyen (Jours)							153	172		156								



**PRODUCTION REGIONALE 2012 PAR CLASSEMENT**  
Volume de la production - Région Centre Val de Loire - Toutes destinations confondues

<b>SEMAINE 34</b>																			
<b>Catégories</b>	<b>Données</b>	<b>E+</b>	<b>E=</b>	<b>E-</b>	<b>U+</b>	<b>U=</b>	<b>U-</b>	<b>R+</b>	<b>R=</b>	<b>R-</b>	<b>O+</b>	<b>O=</b>	<b>O-</b>	<b>P+</b>	<b>P=</b>	<b>P-</b>	<b>TOTAL</b>	<b>TONNAGE</b>	
JEUNE BOVIN	Nombre			1	15	59	105	59	30	5	1	7	8	3			293	123 290,60	
	%			0,3 %	5,1 %	20,1 %	35,8 %	20,1 %	10,2 %	1,7 %	0,3 %	2,4 %	2,7 %	1,0 %					
	Poids Moyen			445,6	454,8	441,8	430,1	423,4	398,9	284,9	432,8	354,3	333,4	279,3					
	Age Moyen (Jours)			506	546	527	548	564	539	428	594	536	573	463					
VACHE	Nombre	1	1	2	12	41	87	171	274	111	51	60	54	74	87	39	1 065	394 538,30	
	%	0,1 %	0,1 %	0,2 %	1,1 %	3,8 %	8,2 %	16,1 %	25,7 %	10,4 %	4,8 %	5,6 %	5,1 %	6,9 %	8,2 %	3,7 %			
	Poids Moyen	469,4	472,3	505,0	495,8	472,5	436,7	413,4	388,5	357,9	338,6	335,1	326,4	307,9	285,2	251,7			
	Age Moyen (Jours)	1731	3089	1656	2169	2029	2390	2387	2870	2948	2951	2550	2230	1991	2042	2066			
GENISSE	Nombre	3	5	7	11	39	57	66	55	12	4	2	1				262	102 235,80	
	%	1,1 %	1,9 %	2,7 %	4,2 %	14,9 %	21,8 %	25,2 %	21,0 %	4,6 %	1,5 %	0,8 %	0,4 %						
	Poids Moyen	491,1	480,4	483,7	456,0	420,3	403,5	375,9	360,8	339,7	260,8	295,9	204,2						
	Age Moyen (Jours)	1753	1252	1206	1111	997	1036	984	1027	1099	844	872	480						
VEAUX	Nombre					4	23	23	49	10	13	8	2		1		133	18 456,06	
	%					3,0 %	17,3 %	17,3 %	36,8 %	7,5 %	9,8 %	6,0 %	1,5 %	0,8 %					
	Poids Moyen					159,4	154,2	146,7	136,4	124,7	129,0	119,4	116,7	103,9					
	Age Moyen (Jours)					188	189	187	184	185	183	181	194	197					





**PRODUCTION REGIONALE 2012 PAR CLASSEMENT**  
Volume de la production - Région Centre Val de Loire - Toutes destinations confondues

<b>SEMAINE 31</b>																			
<b>Catégories</b>	<b>Données</b>	<b>E+</b>	<b>E=</b>	<b>E-</b>	<b>U+</b>	<b>U=</b>	<b>U-</b>	<b>R+</b>	<b>R=</b>	<b>R-</b>	<b>O+</b>	<b>O=</b>	<b>O-</b>	<b>P+</b>	<b>P=</b>	<b>P-</b>	<b>TOTAL</b>	<b>TONNAGE</b>	
JEUNE BOVIN	Nombre			4	27	90	79	30	18	3	2	4	2		2	1	262	109 320,00	
	%			1,5 %	10,3 %	34,4 %	30,2 %	11,5 %	6,9 %	1,1 %	0,8 %	1,5 %	0,8 %		0,8 %	0,4 %			
	Poids Moyen			461,7	444,4	436,6	418,9	393,4	380,3	317,6	414,3	319,7	288,5		311,8	186,2			
	Age Moyen (Jours)			519	502	530	524	553	562	492	604	559	581		660	672			
VACHE	Nombre	1	1	1	9	30	110	180	223	85	53	47	44	79	74	57	994	369 685,90	
	%	0,1 %	0,1 %	0,1 %	0,9 %	3,0 %	11,1 %	18,1 %	22,4 %	8,6 %	5,3 %	4,7 %	4,4 %	7,9 %	7,4 %	5,7 %			
	Poids Moyen	611,1	481,5	467,9	478,8	481,1	433,5	416,6	385,8	364,7	337,3	348,4	335,6	325,4	283,7	245,1			
	Age Moyen (Jours)	2397	1908	2900	2162	1778	2236	2541	2788	3044	3289	2668	2372	2281	2143	2034			
GENISSE	Nombre		2	5	7	29	76	77	44	5	2	1	1	2			251	94 682,70	
	%		0,8 %	2,0 %	2,8 %	11,6 %	30,3 %	30,7 %	17,5 %	2,0 %	0,8 %	0,4 %	0,4 %	0,8 %					
	Poids Moyen		468,2	498,0	499,3	385,8	388,4	380,6	329,7	319,0	305,0	303,5	226,6	253,6					
	Age Moyen (Jours)		1466	1276	1151	917	993	1026	961	898	889	1271	1319	1252					
VEAUX	Nombre					1				1						1	03	372,53	
	%					33,3 %				33,3 %						33,3 %			
	Poids Moyen					150,7				120,9						100,9			
	Age Moyen (Jours)					198				190						178			



**PRODUCTION REGIONALE 2012 PAR CLASSEMENT**  
Volume de la production - Région Centre Val de Loire - Toutes destinations confondues

<b>SEMAINE 29</b>																		
<b>Catégories</b>	<b>Données</b>	<b>E+</b>	<b>E=</b>	<b>E-</b>	<b>U+</b>	<b>U=</b>	<b>U-</b>	<b>R+</b>	<b>R=</b>	<b>R-</b>	<b>O+</b>	<b>O=</b>	<b>O-</b>	<b>P+</b>	<b>P=</b>	<b>P-</b>	<b>TOTAL</b>	<b>TONNAGE</b>
JEUNE BOVIN	Nombre				16	56	78	42	19	7	1	4	6	7			236	96 613,00
	%				6,8 %	23,7 %	33,1 %	17,8 %	8,1 %	3,0 %	0,4 %	1,7 %	2,5 %	3,0 %				
	Poids Moyen				455,0	435,9	420,7	410,4	380,3	295,7	373,8	236,1	358,3	301,2				
	Age Moyen (Jours)				552	518	525	515	507	517	507	501	602	591				
VACHE	Nombre	1		2	11	40	95	176	230	99	57	55	46	91	85	76	1 064	388 782,90
	%	0,1 %		0,2 %	1,0 %	3,8 %	8,9 %	16,5 %	21,6 %	9,3 %	5,4 %	5,2 %	4,3 %	8,6 %	8,0 %	7,1 %		
	Poids Moyen	571,6		487,4	478,6	458,5	447,6	411,1	384,9	354,2	334,4	333,6	338,0	315,8	287,3	250,9		
	Age Moyen (Jours)	1851		1895	1849	2223	2401	2515	2734	3360	3371	2551	2437	2048	2106	2136		
GENISSE	Nombre	2	4	3	7	37	37	46	42	12	4	2	2				198	74 645,11
	%	1,0 %	2,0 %	1,5 %	3,5 %	18,7 %	18,7 %	23,2 %	21,2 %	6,1 %	2,0 %	1,0 %	1,0 %					
	Poids Moyen	503,9	555,6	457,9	437,2	416,8	384,3	379,2	342,9	309,9	275,7	146,2	191,1					
	Age Moyen (Jours)	991	1301	1101	1072	989	912	1010	951	1028	752	344	689					
VEAUX	Nombre					1	1						2				04	531,70
	%					25,0 %	25,0 %						50,0 %					
	Poids Moyen					148,8	174,4						104,3					
	Age Moyen (Jours)					223	183						221					



**PRODUCTION REGIONALE 2012 PAR CLASSEMENT**  
Volume de la production - Région Centre Val de Loire - Toutes destinations confondues

SEMAINE 28																		
Catégories	Données	E+	E=	E-	U+	U=	U-	R+	R=	R-	O+	O=	O-	P+	P=	P-	TOTAL	TONNAGE
JEUNE BOVIN	Nombre		1	1	12	93	93	51	22	4	2	3	3				285	120 203,70
	%		0,4 %	0,4 %	4,2 %	32,6 %	32,6 %	17,9 %	7,7 %	1,4 %	0,7 %	1,1 %	1,1 %					
	Poids Moyen		501,2	483,2	433,8	442,0	423,9	405,5	396,6	388,4	338,6	308,6	308,0					
	Age Moyen (Jours)		540	602	540	534	537	532	552	545	647	554	580					
VACHE	Nombre	2	1	2	4	33	97	192	274	101	45	57	55	86	61	62	1 072	400 887,92
	%	0,2 %	0,1 %	0,2 %	0,4 %	3,1 %	9,0 %	17,9 %	25,6 %	9,4 %	4,2 %	5,3 %	5,1 %	8,0 %	5,7 %	5,8 %		
	Poids Moyen	511,5	509,1	443,2	488,6	465,0	439,0	418,4	392,4	365,2	351,9	344,0	321,7	323,4	287,6	247,7		
	Age Moyen (Jours)	1671	2094	1266	1360	2140	2455	2331	2836	3209	2893	2362	2160	2266	2207	2130		
GENISSE	Nombre				3	16	65	97	61	14	3	6	1		1		267	99 419,00
	%				1,1 %	6,0 %	24,3 %	36,3 %	22,8 %	5,2 %	1,1 %	2,2 %	0,4 %		0,4 %			
	Poids Moyen				512,3	444,2	396,2	375,5	353,7	310,7	262,3	262,6	231,7		74,3			
	Age Moyen (Jours)				1203	1176	927	984	992	938	970	819	781		291			
VEAUX	Nombre								3	2		2	1	1			09	946,90
	%								33,3 %	22,2 %		22,2 %	11,1 %	11,1 %				
	Poids Moyen								114,8	63,3		102,6	148,8	122,0				
	Age Moyen (Jours)								125	114		180	144	176				

**PRODUCTION REGIONALE 2012 PAR CLASSEMENT**  
Volume de la production - Région Centre Val de Loire - Toutes destinations confondues

<b>SEMAINE 27</b>																			
<b>Catégories</b>	<b>Données</b>	<b>E+</b>	<b>E=</b>	<b>E-</b>	<b>U+</b>	<b>U=</b>	<b>U-</b>	<b>R+</b>	<b>R=</b>	<b>R-</b>	<b>O+</b>	<b>O=</b>	<b>O-</b>	<b>P+</b>	<b>P=</b>	<b>P-</b>	<b>TOTAL</b>	<b>TONNAGE</b>	
JEUNE BOVIN	Nombre		2	2	29	84	88	35	11	17	5	11	3		1	1	289	115 000,80	
	%		0,7 %	0,7 %	10,0 %	29,1 %	30,4 %	12,1 %	3,8 %	5,9 %	1,7 %	3,8 %	1,0 %		0,3 %	0,3 %			
	Poids Moyen		395,3	484,5	401,8	410,8	408,9	395,3	344,2	400,6	417,1	320,1	254,1		146,0	146,8			
	Age Moyen (Jours)		492	521	484	525	519	547	593	600	672	560	486		397	458			
VACHE	Nombre	2	2	2	13	24	94	198	270	112	41	46	47	79	81	36	1 047	394 712,52	
	%	0,2 %	0,2 %	0,2 %	1,2 %	2,3 %	9,0 %	18,9 %	25,8 %	10,7 %	3,9 %	4,4 %	4,5 %	7,5 %	7,7 %	3,4 %			
	Poids Moyen	516,7	571,2	497,0	491,3	469,3	443,0	424,6	390,1	359,6	340,4	331,3	331,2	317,4	291,1	254,6			
	Age Moyen (Jours)	1939	1931	2340	2016	1848	2460	2463	2918	3158	3632	2553	2359	2134	2181	2222			
GENISSE	Nombre	2	3	4	8	31	81	84	62	17	3	4	1				300	114 345,72	
	%	0,7 %	1,0 %	1,3 %	2,7 %	10,3 %	27,0 %	28,0 %	20,7 %	5,7 %	1,0 %	1,3 %	0,3 %						
	Poids Moyen	447,5	596,3	464,7	440,6	438,2	379,4	381,1	360,8	314,8	258,8	301,1	247,6						
	Age Moyen (Jours)	1269	1349	1192	1146	1088	979	1052	1058	1041	1145	982	789						
VEAUX	Nombre							1		2	13	59	66	18	4		163	21 635,84	
	%							0,6 %		1,2 %	8,0 %	36,2 %	40,5 %	11,0 %	2,5 %				
	Poids Moyen							127,8		143,9	145,7	140,4	131,0	113,2	90,3				
	Age Moyen (Jours)							173		155	173	174	174	171	172				

**PRODUCTION REGIONALE 2012 PAR CLASSEMENT**  
Volume de la production - Région Centre Val de Loire - Toutes destinations confondues

<b>SEMAINE 26</b>																		
<b>Catégories</b>	<b>Données</b>	<b>E+</b>	<b>E=</b>	<b>E-</b>	<b>U+</b>	<b>U=</b>	<b>U-</b>	<b>R+</b>	<b>R=</b>	<b>R-</b>	<b>O+</b>	<b>O=</b>	<b>O-</b>	<b>P+</b>	<b>P=</b>	<b>P-</b>	<b>TOTAL</b>	<b>TONNAGE</b>
JEUNE BOVIN	Nombre		4	13	34	94	82	61	29	9	5	13	15	7	2	1	369	148 863,61
	%		1,1 %	3,5 %	9,2 %	25,5 %	22,2 %	16,5 %	7,9 %	2,4 %	1,4 %	3,5 %	4,1 %	1,9 %	0,5 %	0,3 %		
	Poids Moyen		423,0	396,6	399,7	408,7	419,9	418,3	435,1	359,0	290,5	343,3	368,8	302,6	280,4	90,5		
	Age Moyen (Jours)		498	463	451	513	547	523	569	558	544	602	643	605	596	498		
VACHE	Nombre		2	2	8	32	109	195	238	97	34	49	61	83	87	49	1 046	396 646,00
	%		0,2 %	0,2 %	0,8 %	3,1 %	10,4 %	18,6 %	22,8 %	9,3 %	3,3 %	4,7 %	5,8 %	7,9 %	8,3 %	4,7 %		
	Poids Moyen		508,6	513,6	521,4	481,7	447,9	420,1	395,0	366,8	357,9	343,3	334,9	323,2	296,4	258,2		
	Age Moyen (Jours)		1498	1980	1829	1941	2549	2401	2752	2981	2831	2141	2185	2204	2160	2074		
GENISSE	Nombre	3	3	2	14	44	85	82	39	13	4	4	1				294	112 811,80
	%	1,0 %	1,0 %	0,7 %	4,8 %	15,0 %	28,9 %	27,9 %	13,3 %	4,4 %	1,4 %	1,4 %	0,3 %					
	Poids Moyen	525,8	502,1	493,2	457,4	424,4	402,4	362,5	337,7	307,5	261,0	314,9	267,4					
	Age Moyen (Jours)	1336	1343	992	1187	1045	1033	910	975	1007	682	1198	1013					
VEAUX	Nombre				1		3	1	2	3	12	82	105	27	6		242	31 977,81
	%				0,4 %		1,2 %	0,4 %	0,8 %	1,2 %	5,0 %	33,9 %	43,4 %	11,2 %	2,5 %			
	Poids Moyen				216,0		153,4	95,1	140,1	151,2	140,7	138,0	131,6	115,3	90,4			
	Age Moyen (Jours)				196		159	113	187	189	172	172	172	173	181			

**PRODUCTION REGIONALE 2012 PAR CLASSEMENT**  
Volume de la production - Région Centre Val de Loire - Toutes destinations confondues

<b>SEMAINE 25</b>																			
<b>Catégories</b>	<b>Données</b>	<b>E+</b>	<b>E=</b>	<b>E-</b>	<b>U+</b>	<b>U=</b>	<b>U-</b>	<b>R+</b>	<b>R=</b>	<b>R-</b>	<b>O+</b>	<b>O=</b>	<b>O-</b>	<b>P+</b>	<b>P=</b>	<b>P-</b>	<b>TOTAL</b>	<b>TONNAGE</b>	
JEUNE BOVIN	Nombre			1	28	67	67	29	11	13	10	16	18	6	2		268	110 898,70	
	%			0,4 %	10,4 %	25,0 %	25,0 %	10,8 %	4,1 %	4,9 %	3,7 %	6,0 %	6,7 %	2,2 %	0,7 %				
	Poids Moyen			364,0	429,0	439,3	435,4	414,0	325,3	352,0	423,8	392,6	373,9	315,1	309,3				
	Age Moyen (Jours)			379	497	542	531	541	569	593	655	616	620	630	601				
VACHE	Nombre	1	1	1	7	35	100	220	253	107	48	56	76	64	80	53	1 102	418 795,81	
	%	0,1 %	0,1 %	0,1 %	0,6 %	3,2 %	9,1 %	20,0 %	23,0 %	9,7 %	4,4 %	5,1 %	6,9 %	5,8 %	7,3 %	4,8 %			
	Poids Moyen	541,1	440,5	455,7	512,6	465,8	453,7	422,0	396,0	364,6	360,7	353,3	345,4	318,2	284,3	256,5			
	Age Moyen (Jours)	2313	1866	1887	1645	1998	2268	2558	2845	3247	2636	2321	2354	1962	2263	2347			
GENISSE	Nombre	1	2	1	13	46	110	82	82	12	4	2	2				357	135 566,08	
	%	0,3 %	0,6 %	0,3 %	3,6 %	12,9 %	30,8 %	23,0 %	23,0 %	3,4 %	1,1 %	0,6 %	0,6 %						
	Poids Moyen	552,6	512,2	489,9	442,5	436,3	388,0	378,1	339,8	315,6	270,1	328,1	304,7						
	Age Moyen (Jours)	1364	1181	1109	1100	1131	955	976	932	968	1339	1287	1571						
VEAUX	Nombre									2	5	27	23	8	2	1	68	8 921,00	
	%									2,9 %	7,4 %	39,7 %	33,8 %	11,8 %	2,9 %	1,5 %			
	Poids Moyen									113,9	157,2	139,0	129,3	119,6	84,6	54,0			
	Age Moyen (Jours)									152	193	181	182	170	187	190			

**PRODUCTION REGIONALE 2012 PAR CLASSEMENT**  
Volume de la production - Région Centre Val de Loire - Toutes destinations confondues

<b>SEMAINE 24</b>																			
<b>Catégories</b>	<b>Données</b>	<b>E+</b>	<b>E=</b>	<b>E-</b>	<b>U+</b>	<b>U=</b>	<b>U-</b>	<b>R+</b>	<b>R=</b>	<b>R-</b>	<b>O+</b>	<b>O=</b>	<b>O-</b>	<b>P+</b>	<b>P=</b>	<b>P-</b>	<b>TOTAL</b>	<b>TONNAGE</b>	
JEUNE BOVIN	Nombre		1	4	22	86	95	48	10	3	5	7	20	4	1	1	307	127 419,60	
	%		0,3 %	1,3 %	7,2 %	28,0 %	30,9 %	15,6 %	3,3 %	1,0 %	1,6 %	2,3 %	6,5 %	1,3 %	0,3 %	0,3 %			
	Poids Moyen		538,2	448,4	440,5	442,1	427,4	400,3	393,1	393,4	288,9	358,5	325,7	348,0	333,4	252,8			
	Age Moyen (Jours)		514	514	510	536	536	547	498	566	507	604	530	632	646	577			
VACHE	Nombre		2		7	37	81	232	283	113	48	56	64	100	113	73	1 209	451 411,23	
	%		0,2 %		0,6 %	3,1 %	6,7 %	19,2 %	23,4 %	9,3 %	4,0 %	4,6 %	5,3 %	8,3 %	9,3 %	6,0 %			
	Poids Moyen		486,6		543,6	471,8	446,1	424,5	396,1	364,1	344,3	346,9	338,5	327,0	290,1	249,8			
	Age Moyen (Jours)		1562		1796	2056	2360	2474	2614	2809	3460	2438	2021	1990	2227	2284			
GENISSE	Nombre	1	2	2	11	36	69	63	61	14	5	3	2				269	102 842,66	
	%	0,4 %	0,7 %	0,7 %	4,1 %	13,4 %	25,7 %	23,4 %	22,7 %	5,2 %	1,9 %	1,1 %	0,7 %						
	Poids Moyen	487,6	470,1	523,2	477,2	450,8	388,6	371,6	352,2	295,9	333,8	274,2	273,4						
	Age Moyen (Jours)	1216	1145	1211	1291	1088	1045	1009	1041	744	1296	1317	976						
VEAUX	Nombre				1	1	2	1	3		1	1					10	1 472,15	
	%				10,0 %	10,0 %	20,0 %	10,0 %	30,0 %		10,0 %	10,0 %							
	Poids Moyen				191,9	152,1	158,1	160,3	136,0		99,6	143,9							
	Age Moyen (Jours)				214	212	210	192	143		140	200							

**PRODUCTION REGIONALE 2012 PAR CLASSEMENT**  
Volume de la production - Région Centre Val de Loire - Toutes destinations confondues

<b>SEMAINE 23</b>																			
<b>Catégories</b>	<b>Données</b>	<b>E+</b>	<b>E=</b>	<b>E-</b>	<b>U+</b>	<b>U=</b>	<b>U-</b>	<b>R+</b>	<b>R=</b>	<b>R-</b>	<b>O+</b>	<b>O=</b>	<b>O-</b>	<b>P+</b>	<b>P=</b>	<b>P-</b>	<b>TOTAL</b>	<b>TONNAGE</b>	
JEUNE BOVIN	Nombre	1	1	7	38	72	102	48	21	5	12	18	16	2			343	139 988,00	
	%	0,3 %	0,3 %	2,0 %	11,1 %	21,0 %	29,7 %	14,0 %	6,1 %	1,5 %	3,5 %	5,2 %	4,7 %	0,6 %					
	Poids Moyen	524,2	327,0	420,6	432,9	429,4	424,5	403,2	372,2	346,8	352,4	360,7	327,9	325,4					
	Age Moyen (Jours)	600	387	454	510	520	536	520	530	612	532	580	613	598					
VACHE	Nombre		1	1	8	45	112	226	337	146	61	77	74	90	74	36	1 288	493 609,62	
	%		0,1 %	0,1 %	0,6 %	3,5 %	8,7 %	17,5 %	26,2 %	11,3 %	4,7 %	6,0 %	5,7 %	7,0 %	5,7 %	2,8 %			
	Poids Moyen		632,6	490,0	530,1	469,2	440,9	422,6	395,3	369,3	364,1	356,0	345,4	327,5	289,6	250,3			
	Age Moyen (Jours)		1632	1123	2021	1986	2238	2517	2746	3071	3151	2294	2216	2128	1992	2226			
GENISSE	Nombre		2	4	16	37	75	71	65	15	4	2	2	1	1	1	296	115 397,24	
	%		0,7 %	1,4 %	5,4 %	12,5 %	25,3 %	24,0 %	22,0 %	5,1 %	1,4 %	0,7 %	0,7 %	0,3 %	0,3 %	0,3 %			
	Poids Moyen		523,3	484,5	479,7	451,9	400,3	382,1	353,2	346,7	305,8	274,3	200,9	339,0	71,0	118,8			
	Age Moyen (Jours)		1425	1445	1287	1113	1141	1087	959	1099	909	835	738	1168	444	472			
VEAUX	Nombre					1	1	2	4	3	12	125	66	5	14	4	237	31 610,53	
	%					0,4 %	0,4 %	0,8 %	1,7 %	1,3 %	5,1 %	52,7 %	27,8 %	2,1 %	5,9 %	1,7 %			
	Poids Moyen					149,2	164,8	147,0	136,1	126,8	143,3	142,3	125,1	113,2	105,0	70,5			
	Age Moyen (Jours)					194	163	194	204	201	184	184	184	189	182	184			

**PRODUCTION REGIONALE 2012 PAR CLASSEMENT**  
Volume de la production - Région Centre Val de Loire - Toutes destinations confondues

<b>SEMAINE 22</b>																		
<b>Catégories</b>	<b>Données</b>	<b>E+</b>	<b>E=</b>	<b>E-</b>	<b>U+</b>	<b>U=</b>	<b>U-</b>	<b>R+</b>	<b>R=</b>	<b>R-</b>	<b>O+</b>	<b>O=</b>	<b>O-</b>	<b>P+</b>	<b>P=</b>	<b>P-</b>	<b>TOTAL</b>	<b>TONNAGE</b>
JEUNE BOVIN	Nombre	1		6	42	80	83	35	17	15	9	8	9	4	1		310	121 618,20
	%	0,3 %		1,9 %	13,5 %	25,8 %	26,8 %	11,3 %	5,5 %	4,8 %	2,9 %	2,6 %	2,9 %	1,3 %	0,3 %			
	Poids Moyen	356,9		388,3	398,9	416,6	400,9	405,8	373,0	360,8	306,9	301,9	341,7	264,9	306,5			
	Age Moyen (Jours)	400		455	479	493	517	509	550	568	568	549	569	515	563			
VACHE	Nombre		3		8	40	119	206	279	125	62	49	64	75	80	48	1 158	439 172,37
	%		0,3 %		0,7 %	3,5 %	10,3 %	17,8 %	24,1 %	10,8 %	5,4 %	4,2 %	5,5 %	6,5 %	6,9 %	4,1 %		
	Poids Moyen		491,6		530,4	471,3	445,9	417,5	394,0	361,4	350,2	352,6	334,0	321,0	295,6	257,3		
	Age Moyen (Jours)		1442		2101	1935	2344	2440	2688	3312	3020	2642	2207	2092	2189	2229		
GENISSE	Nombre			4	9	37	51	58	35	10	3	4	7	1			219	82 324,40
	%			1,8 %	4,1 %	16,9 %	23,3 %	26,5 %	16,0 %	4,6 %	1,4 %	1,8 %	3,2 %	0,5 %				
	Poids Moyen			471,4	457,6	421,8	398,6	361,2	361,8	318,1	310,5	271,1	201,4	165,7				
	Age Moyen (Jours)			1130	1160	1040	1104	1050	1053	958	912	882	713	941				
VEAUX	Nombre						1		4			3					08	1 166,51
	%						12,5 %		50,0 %			37,5 %						
	Poids Moyen						124,7		161,6			131,9						
	Age Moyen (Jours)						180		171			163						

**PRODUCTION REGIONALE 2012 PAR CLASSEMENT**  
Volume de la production - Région Centre Val de Loire - Toutes destinations confondues

<b>SEMAINE 21</b>																		
<b>Catégories</b>	<b>Données</b>	<b>E+</b>	<b>E=</b>	<b>E-</b>	<b>U+</b>	<b>U=</b>	<b>U-</b>	<b>R+</b>	<b>R=</b>	<b>R-</b>	<b>O+</b>	<b>O=</b>	<b>O-</b>	<b>P+</b>	<b>P=</b>	<b>P-</b>	<b>TOTAL</b>	<b>TONNAGE</b>
JEUNE BOVIN	Nombre			3	31	158	103	77	41	16	16	1	9	5	1		461	192 675,70
	%			0,7 %	6,7 %	34,3 %	22,3 %	16,7 %	8,9 %	3,5 %	3,5 %	0,2 %	2,0 %	1,1 %	0,2 %			
	Poids Moyen			461,8	440,3	442,6	434,5	414,2	371,1	335,3	317,6	388,4	346,5	321,3	297,2			
	Age Moyen (Jours)			506	527	517	531	541	554	537	537	560	562	598	563			
VACHE	Nombre		3	3	10	45	116	221	304	119	41	62	71	92	92	51	1 230	464 561,73
	%		0,2 %	0,2 %	0,8 %	3,7 %	9,4 %	18,0 %	24,7 %	9,7 %	3,3 %	5,0 %	5,8 %	7,5 %	7,5 %	4,1 %		
	Poids Moyen		500,6	578,4	511,9	468,0	444,0	417,2	394,0	364,7	349,9	345,7	330,3	319,9	288,1	256,7		
	Age Moyen (Jours)		1980	1552	2018	2020	2156	2404	2824	3097	2720	2435	2352	2152	2273	2164		
GENISSE	Nombre	1	1	7	7	43	80	89	65	5	2	6	7	2			315	117 186,74
	%	0,3 %	0,3 %	2,2 %	2,2 %	13,7 %	25,4 %	28,3 %	20,6 %	1,6 %	0,6 %	1,9 %	2,2 %	0,6 %				
	Poids Moyen	492,8	541,5	513,3	476,1	415,8	371,6	369,9	353,6	370,9	287,6	248,3	199,7	194,9				
	Age Moyen (Jours)	1232	1008	1329	1172	1002	935	1001	928	1097	811	911	642	747				
VEAUX	Nombre							2	4	1							07	894,65
	%							28,6 %	57,1 %	14,3 %								
	Poids Moyen							155,9	119,5	104,7								
	Age Moyen (Jours)							213	146	109								





**PRODUCTION REGIONALE 2012 PAR CLASSEMENT**  
Volume de la production - Région Centre Val de Loire - Toutes destinations confondues

<b>SEMAINE 19</b>																			
<b>Catégories</b>	<b>Données</b>	<b>E+</b>	<b>E=</b>	<b>E-</b>	<b>U+</b>	<b>U=</b>	<b>U-</b>	<b>R+</b>	<b>R=</b>	<b>R-</b>	<b>O+</b>	<b>O=</b>	<b>O-</b>	<b>P+</b>	<b>P=</b>	<b>P-</b>	<b>TOTAL</b>	<b>TONNAGE</b>	
JEUNE BOVIN	Nombre		1	8	26	66	84	35	6	6	1	5	1		1	1	241	98 078,40	
	%		0,4 %	3,3 %	10,8 %	27,4 %	34,9 %	14,5 %	2,5 %	2,5 %	0,4 %	2,1 %	0,4 %		0,4 %	0,4 %			
	Poids Moyen		512,0	403,6	401,5	438,1	415,0	394,1	308,5	330,6	312,1	294,3	348,8		149,1	215,0			
	Age Moyen (Jours)		472	443	491	500	529	522	493	544	414	469	528		393	635			
VACHE	Nombre		2	3	8	52	147	207	206	80	39	48	41	69	90	37	1 029	397 950,55	
	%		0,2 %	0,3 %	0,8 %	5,1 %	14,3 %	20,1 %	20,0 %	7,8 %	3,8 %	4,7 %	4,0 %	6,7 %	8,7 %	3,6 %			
	Poids Moyen		505,4	563,7	495,7	483,1	447,8	423,2	395,3	360,6	335,3	351,3	334,8	325,6	298,6	254,9			
	Age Moyen (Jours)		2101	1856	1573	2243	2298	2400	2640	2840	2775	2131	2175	2109	2036	2122			
GENISSE	Nombre		3	6	15	38	59	54	46	17	5	7	1				251	98 361,35	
	%		1,2 %	2,4 %	6,0 %	15,1 %	23,5 %	21,5 %	18,3 %	6,8 %	2,0 %	2,8 %	0,4 %						
	Poids Moyen		564,1	508,2	472,4	433,5	419,5	389,0	350,8	306,9	317,2	172,7	154,6						
	Age Moyen (Jours)		1138	1210	1184	1046	1125	1091	996	844	899	421	291						
VEAUX	Nombre				1		1		2	1	16	210	73	2	14	5	325	45 462,18	
	%				0,3 %		0,3 %		0,6 %	0,3 %	4,9 %	64,6 %	22,5 %	0,6 %	4,3 %	1,5 %			
	Poids Moyen				197,8		174,6		153,3	167,4	150,5	145,9	131,5	124,0	97,5	71,0			
	Age Moyen (Jours)				241		105		177	179	183	183	182	183	185	182			

**PRODUCTION REGIONALE 2012 PAR CLASSEMENT**  
Volume de la production - Région Centre Val de Loire - Toutes destinations confondues

<b>SEMAINE 18</b>																		
<b>Catégories</b>	<b>Données</b>	<b>E+</b>	<b>E=</b>	<b>E-</b>	<b>U+</b>	<b>U=</b>	<b>U-</b>	<b>R+</b>	<b>R=</b>	<b>R-</b>	<b>O+</b>	<b>O=</b>	<b>O-</b>	<b>P+</b>	<b>P=</b>	<b>P-</b>	<b>TOTAL</b>	<b>TONNAGE</b>
JEUNE BOVIN	Nombre			8	33	109	109	49	11	15		15	7	4			360	143 724,70
	%			2,2 %	9,2 %	30,3 %	30,3 %	13,6 %	3,1 %	4,2 %		4,2 %	1,9 %	1,1 %				
	Poids Moyen			393,6	418,3	409,9	397,6	403,0	409,2	366,1		383,0	290,1	309,2				
	Age Moyen (Jours)			447	504	517	529	518	557	520		573	548	570				
VACHE	Nombre		1	2	13	37	110	183	269	125	42	46	60	63	51	45	1 047	400 546,00
	%		0,1 %	0,2 %	1,2 %	3,5 %	10,5 %	17,5 %	25,7 %	11,9 %	4,0 %	4,4 %	5,7 %	6,0 %	4,9 %	4,3 %		
	Poids Moyen		515,0	544,5	509,0	470,9	444,2	416,8	397,2	369,3	355,2	336,0	335,8	317,7	289,7	254,6		
	Age Moyen (Jours)		1901	2078	1968	2209	2415	2350	2674	3066	3108	2775	2317	2310	2305	2202		
GENISSE	Nombre	1	5		8	32	44	67	43	15	4	1			1		221	86 453,23
	%	0,5 %	2,3 %		3,6 %	14,5 %	19,9 %	30,3 %	19,5 %	6,8 %	1,8 %	0,5 %			0,5 %			
	Poids Moyen	531,1	525,0		475,6	431,9	419,0	387,8	341,9	336,0	268,1	272,7			163,9			
	Age Moyen (Jours)	1178	1191		1207	1096	1122	1056	996	1041	770	1168			374			
VEAUX	Nombre					1	1	1	1	2	3	183	188	3	41	9	433	58 884,37
	%					0,2 %	0,2 %	0,2 %	0,2 %	0,5 %	0,7 %	42,3 %	43,4 %	0,7 %	9,5 %	2,1 %		
	Poids Moyen					129,9	155,0	153,7	143,5	147,3	137,0	148,0	133,3	121,1	105,2	85,5		
	Age Moyen (Jours)					178	218	166	150	172	197	209	208	165	212	210		

**PRODUCTION REGIONALE 2012 PAR CLASSEMENT**  
Volume de la production - Région Centre Val de Loire - Toutes destinations confondues

<b>SEMAINE 17</b>																			
<b>Catégories</b>	<b>Données</b>	<b>E+</b>	<b>E=</b>	<b>E-</b>	<b>U+</b>	<b>U=</b>	<b>U-</b>	<b>R+</b>	<b>R=</b>	<b>R-</b>	<b>O+</b>	<b>O=</b>	<b>O-</b>	<b>P+</b>	<b>P=</b>	<b>P-</b>	<b>TOTAL</b>	<b>TONNAGE</b>	
JEUNE BOVIN	Nombre			6	31	84	119	56	28	7	6	6	13	12	2	1	371	151 354,80	
	%			1,6 %	8,4 %	22,6 %	32,1 %	15,1 %	7,5 %	1,9 %	1,6 %	1,6 %	3,5 %	3,2 %	0,5 %	0,3 %			
	Poids Moyen			489,4	446,6	430,9	414,3	409,8	366,0	332,4	344,3	302,6	362,2	338,5	308,6	283,5			
	Age Moyen (Jours)			554	529	542	519	537	544	572	546	513	587	562	560	599			
VACHE	Nombre	1		2	17	54	132	244	280	105	53	67	72	83	68	49	1 227	471 880,20	
	%	0,1 %		0,2 %	1,4 %	4,4 %	10,8 %	19,9 %	22,8 %	8,6 %	4,3 %	5,5 %	5,9 %	6,8 %	5,5 %	4,0 %			
	Poids Moyen	588,3		539,8	515,8	475,5	449,3	416,5	399,8	363,3	353,7	360,2	331,7	318,9	283,1	250,1			
	Age Moyen (Jours)	1905		1595	2055	2122	2261	2369	2809	2988	2899	2072	2445	2118	2196	2240			
GENISSE	Nombre	1	4	8	14	32	67	79	76	11	1	5					298	116 259,69	
	%	0,3 %	1,3 %	2,7 %	4,7 %	10,7 %	22,5 %	26,5 %	25,5 %	3,7 %	0,3 %	1,7 %							
	Poids Moyen	600,9	576,4	495,4	459,0	425,9	419,9	374,7	353,4	324,7	185,6	196,7							
	Age Moyen (Jours)	1233	1275	1251	1149	1075	1081	1011	992	982	467	562							
VEAUX	Nombre					1			1		5	95	39		7	1	149	21 799,25	
	%					0,7 %			0,7 %		3,4 %	63,8 %	26,2 %		4,7 %	0,7 %			
	Poids Moyen					138,6			134,1		162,5	153,9	134,3		110,2	83,5			
	Age Moyen (Jours)					179			124		175	180	181		175	176			

**PRODUCTION REGIONALE 2012 PAR CLASSEMENT**  
Volume de la production - Région Centre Val de Loire - Toutes destinations confondues

<b>SEMAINE 16</b>																			
<b>Catégories</b>	<b>Données</b>	<b>E+</b>	<b>E=</b>	<b>E-</b>	<b>U+</b>	<b>U=</b>	<b>U-</b>	<b>R+</b>	<b>R=</b>	<b>R-</b>	<b>O+</b>	<b>O=</b>	<b>O-</b>	<b>P+</b>	<b>P=</b>	<b>P-</b>	<b>TOTAL</b>	<b>TONNAGE</b>	
JEUNE BOVIN	Nombre		1	4	36	108	112	29	20	4	2	5	8	3		1	333	141 393,90	
	%		0,3 %	1,2 %	10,8 %	32,4 %	33,6 %	8,7 %	6,0 %	1,2 %	0,6 %	1,5 %	2,4 %	0,9 %		0,3 %			
	Poids Moyen		436,6	466,8	458,9	447,9	422,9	409,0	386,3	362,2	335,4	308,2	294,3	348,7		181,3			
	Age Moyen (Jours)		370	518	543	539	547	552	586	569	650	577	528	596		440			
VACHE	Nombre	2	1	2	12	45	95	251	307	118	59	50	84	84	71	41	1 222	470 655,96	
	%	0,2 %	0,1 %	0,2 %	1,0 %	3,7 %	7,8 %	20,5 %	25,1 %	9,7 %	4,8 %	4,1 %	6,9 %	6,9 %	5,8 %	3,4 %			
	Poids Moyen	528,4	546,9	543,0	473,1	478,2	461,2	425,0	396,6	370,2	342,0	357,6	341,2	314,3	302,0	250,7			
	Age Moyen (Jours)	1510	1843	2094	1847	2426	2428	2405	2588	3335	3390	2546	2332	2185	2301	2167			
GENISSE	Nombre	1		4	9	33	69	75	68	18	3	2	1				283	107 739,25	
	%	0,4 %		1,4 %	3,2 %	11,7 %	24,4 %	26,5 %	24,0 %	6,4 %	1,1 %	0,7 %	0,4 %						
	Poids Moyen	561,4		555,4	486,7	435,6	393,0	381,3	339,2	311,8	325,8	244,3	334,7						
	Age Moyen (Jours)	1198		1297	1245	1128	1029	1096	942	845	986	633	845						
VEAUX	Nombre				1	1	1	3			2	42	19		6	6	81	10 780,53	
	%				1,2 %	1,2 %	1,2 %	3,7 %			2,5 %	51,9 %	23,5 %		7,4 %	7,4 %			
	Poids Moyen				103,5	196,4	142,7	144,7			115,5	143,7	129,5		111,5	84,8			
	Age Moyen (Jours)				191	193	143	192			139	172	171		173	166			

**PRODUCTION REGIONALE 2012 PAR CLASSEMENT**  
Volume de la production - Région Centre Val de Loire - Toutes destinations confondues

<b>SEMAINE 15</b>																			
<b>Catégories</b>	<b>Données</b>	<b>E+</b>	<b>E=</b>	<b>E-</b>	<b>U+</b>	<b>U=</b>	<b>U-</b>	<b>R+</b>	<b>R=</b>	<b>R-</b>	<b>O+</b>	<b>O=</b>	<b>O-</b>	<b>P+</b>	<b>P=</b>	<b>P-</b>	<b>TOTAL</b>	<b>TONNAGE</b>	
JEUNE BOVIN	Nombre			2	27	89	106	50	26	4	2	12	17	5			340	141 857,80	
	%			0,6 %	7,9 %	26,2 %	31,2 %	14,7 %	7,6 %	1,2 %	0,6 %	3,5 %	5,0 %	1,5 %					
	Poids Moyen			485,8	420,5	438,7	428,5	404,2	406,5	383,6	330,8	390,0	343,4	314,3					
	Age Moyen (Jours)			550	489	532	529	541	579	624	594	580	569	548					
VACHE	Nombre			1	22	58	120	169	252	115	39	43	53	75	80	32	1 059	412 949,93	
	%			0,1 %	2,1 %	5,5 %	11,3 %	16,0 %	23,8 %	10,9 %	3,7 %	4,1 %	5,0 %	7,1 %	7,6 %	3,0 %			
	Poids Moyen			494,4	510,2	475,2	456,7	426,2	405,6	374,6	345,9	344,7	342,6	325,2	284,1	249,0			
	Age Moyen (Jours)			2965	1909	2117	2379	2437	2751	3107	2966	2563	2135	2024	1982	1871			
GENISSE	Nombre	1	1	2	9	20	58	83	50	17	3	2					246	96 847,42	
	%	0,4 %	0,4 %	0,8 %	3,7 %	8,1 %	23,6 %	33,7 %	20,3 %	6,9 %	1,2 %	0,8 %							
	Poids Moyen	438,9	485,5	538,8	480,9	432,4	411,6	394,4	367,0	332,1	277,6	217,9							
	Age Moyen (Jours)	1438	978	1130	1222	1056	1042	1073	1071	1103	812	738							
VEAUX	Nombre								1		1	1					03	333,24	
	%								33,3 %		33,3 %	33,3 %							
	Poids Moyen								125,4		93,5	114,3							
	Age Moyen (Jours)								124		190	164							

**PRODUCTION REGIONALE 2012 PAR CLASSEMENT**  
Volume de la production - Région Centre Val de Loire - Toutes destinations confondues

<b>SEMAINE 14</b>																		
<b>Catégories</b>	<b>Données</b>	<b>E+</b>	<b>E=</b>	<b>E-</b>	<b>U+</b>	<b>U=</b>	<b>U-</b>	<b>R+</b>	<b>R=</b>	<b>R-</b>	<b>O+</b>	<b>O=</b>	<b>O-</b>	<b>P+</b>	<b>P=</b>	<b>P-</b>	<b>TOTAL</b>	<b>TONNAGE</b>
JEUNE BOVIN	Nombre		3	7	40	128	115	35	21	16	6	3	10	4	4	1	393	166 370,20
	%		0,8 %	1,8 %	10,2 %	32,6 %	29,3 %	8,9 %	5,3 %	4,1 %	1,5 %	0,8 %	2,5 %	1,0 %	1,0 %	0,3 %		
	Poids Moyen		506,9	436,2	445,7	444,0	427,3	418,2	405,5	373,6	313,1	288,7	364,3	321,2	247,2	198,9		
	Age Moyen (Jours)		580	477	512	535	539	515	519	559	539	431	569	576	492	303		
VACHE	Nombre		2	2	11	35	113	217	309	129	59	80	107	100	96	43	1 303	498 507,89
	%		0,2 %	0,2 %	0,8 %	2,7 %	8,7 %	16,7 %	23,7 %	9,9 %	4,5 %	6,1 %	8,2 %	7,7 %	7,4 %	3,3 %		
	Poids Moyen		602,7	548,1	486,3	475,6	455,0	432,4	396,1	379,9	358,0	359,2	343,0	321,4	292,7	250,2		
	Age Moyen (Jours)		1856	1953	1791	2086	2320	2327	2815	3219	2694	2147	2131	2084	2144	1932		
GENISSE	Nombre	1	5	4	5	32	55	75	77	9	2	1	2		2		270	106 383,33
	%	0,4 %	1,9 %	1,5 %	1,9 %	11,9 %	20,4 %	27,8 %	28,5 %	3,3 %	0,7 %	0,4 %	0,7 %		0,7 %			
	Poids Moyen	501,8	510,1	459,5	477,2	462,7	402,0	391,7	369,9	311,2	304,4	203,6	222,3		137,3			
	Age Moyen (Jours)	953	1211	1258	1003	1188	1044	1054	1118	959	833	476	630		561			
VEAUX	Nombre				1	6	4	7	40	35	15	7	4				119	17 333,37
	%				0,8 %	5,0 %	3,4 %	5,9 %	33,6 %	29,4 %	12,6 %	5,9 %	3,4 %					
	Poids Moyen				297,9	265,0	154,1	148,8	144,4	138,2	128,7	120,2	100,6					
	Age Moyen (Jours)				202	187	175	179	172	172	171	168	175					





**PRODUCTION REGIONALE 2012 PAR CLASSEMENT**  
Volume de la production - Région Centre Val de Loire - Toutes destinations confondues

<b>SEMAINE 12</b>																			
<b>Catégories</b>	<b>Données</b>	<b>E+</b>	<b>E=</b>	<b>E-</b>	<b>U+</b>	<b>U=</b>	<b>U-</b>	<b>R+</b>	<b>R=</b>	<b>R-</b>	<b>O+</b>	<b>O=</b>	<b>O-</b>	<b>P+</b>	<b>P=</b>	<b>P-</b>	<b>TOTAL</b>	<b>TONNAGE</b>	
JEUNE BOVIN	Nombre				16	88	105	61	30	15	3	5	12	4	4		343	141 206,50	
	%				4,7 %	25,7 %	30,6 %	17,8 %	8,7 %	4,4 %	0,9 %	1,5 %	3,5 %	1,2 %	1,2 %				
	Poids Moyen				440,4	440,3	426,8	402,1	378,0	340,5	375,5	336,9	372,8	326,6	258,4				
	Age Moyen (Jours)				526	506	528	540	530	543	573	536	583	576	592				
VACHE	Nombre	1	2	2	15	45	131	225	284	104	42	72	77	118	92	46	1 256	479 098,08	
	%	0,1 %	0,2 %	0,2 %	1,2 %	3,6 %	10,4 %	17,9 %	22,6 %	8,3 %	3,3 %	5,7 %	6,1 %	9,4 %	7,3 %	3,7 %			
	Poids Moyen	552,5	517,0	552,9	521,1	473,2	446,2	427,4	396,2	365,5	344,5	352,7	333,3	324,2	296,3	241,5			
	Age Moyen (Jours)	1963	2592	2347	2317	2154	2444	2402	2772	2871	2948	2428	2276	2140	2267	2152			
GENISSE	Nombre	1	6	3	8	34	72	85	71	24	8	4	3		3		322	121 582,92	
	%	0,3 %	1,9 %	0,9 %	2,5 %	10,6 %	22,4 %	26,4 %	22,0 %	7,5 %	2,5 %	1,2 %	0,9 %		0,9 %				
	Poids Moyen	482,1	517,6	540,0	462,6	438,7	394,5	374,2	351,8	312,5	327,9	214,0	318,1		212,3				
	Age Moyen (Jours)	1211	1103	1219	1225	1085	1008	1037	953	970	935	530	1026		889				
VEAUX	Nombre					1		4	25	11		2		2	2	1	48	5 878,74	
	%					2,1 %		8,3 %	52,1 %	22,9 %		4,2 %		4,2 %	4,2 %	2,1 %			
	Poids Moyen					137,2		139,6	127,0	110,6		110,8		135,2	121,2	58,3			
	Age Moyen (Jours)					162		179	168	172		162		154	185	162			

**PRODUCTION REGIONALE 2012 PAR CLASSEMENT**  
Volume de la production - Région Centre Val de Loire - Toutes destinations confondues

<b>SEMAINE 11</b>																		
<b>Catégories</b>	<b>Données</b>	<b>E+</b>	<b>E=</b>	<b>E-</b>	<b>U+</b>	<b>U=</b>	<b>U-</b>	<b>R+</b>	<b>R=</b>	<b>R-</b>	<b>O+</b>	<b>O=</b>	<b>O-</b>	<b>P+</b>	<b>P=</b>	<b>P-</b>	<b>TOTAL</b>	<b>TONNAGE</b>
JEUNE BOVIN	Nombre			4	39	92	88	44	10	7	4	7	4		3		302	121 149,60
	%			1,3 %	12,9 %	30,5 %	29,1 %	14,6 %	3,3 %	2,3 %	1,3 %	2,3 %	1,3 %		1,0 %			
	Poids Moyen			391,5	403,9	412,3	420,7	405,8	362,5	262,2	253,7	314,1	362,0		301,1			
	Age Moyen (Jours)			521	493	522	528	528	549	538	604	660	557		547			
VACHE	Nombre	1		3	10	45	134	263	295	97	49	76	95	93	91	41	1 293	499 875,14
	%	0,1 %		0,2 %	0,8 %	3,5 %	10,4 %	20,3 %	22,8 %	7,5 %	3,8 %	5,9 %	7,3 %	7,2 %	7,0 %	3,2 %		
	Poids Moyen	598,1		518,0	489,3	464,7	449,7	428,9	401,5	376,6	350,1	354,2	343,3	326,6	293,8	246,2		
	Age Moyen (Jours)	1898		1488	1431	2114	2353	2474	2739	3008	3386	2522	2428	2242	2180	1993		
GENISSE	Nombre	1	2	3	8	29	67	109	77	15	10	2	1		1		325	126 130,75
	%	0,3 %	0,6 %	0,9 %	2,5 %	8,9 %	20,6 %	33,5 %	23,7 %	4,6 %	3,1 %	0,6 %	0,3 %		0,3 %			
	Poids Moyen	581,0	478,9	498,8	487,8	442,0	397,8	391,3	373,2	332,7	280,2	175,1	124,2		62,7			
	Age Moyen (Jours)	1076	1132	1093	1216	1167	1031	1052	1041	932	828	325	314		367			
VEAUX	Nombre									1					1		02	250,88
	%									50,0 %					50,0 %			
	Poids Moyen									137,4					113,5			
	Age Moyen (Jours)									194					110			

**PRODUCTION REGIONALE 2012 PAR CLASSEMENT**  
Volume de la production - Région Centre Val de Loire - Toutes destinations confondues

<b>SEMAINE 10</b>																				
<b>Catégories</b>	<b>Données</b>	<b>E+</b>	<b>E=</b>	<b>E-</b>	<b>U+</b>	<b>U=</b>	<b>U-</b>	<b>R+</b>	<b>R=</b>	<b>R-</b>	<b>O+</b>	<b>O=</b>	<b>O-</b>	<b>P+</b>	<b>P=</b>	<b>P-</b>	<b>TOTAL</b>	<b>TONNAGE</b>		
JEUNE BOVIN	Nombre		2		30	64	74	25	14	16	5	7	7	2			246	100 117,40		
	%		0,8 %		12,2 %	26,0 %	30,1 %	10,2 %	5,7 %	6,5 %	2,0 %	2,8 %	2,8 %	0,8 %						
	Poids Moyen		427,7		430,4	437,4	414,7	396,3	378,1	358,0	374,4	283,1	313,9	345,1						
	Age Moyen (Jours)		570		524	560	543	554	584	541	588	489	552	627						
VACHE	Nombre		2	4	15	42	123	242	280	118	62	63	102	107	136	52	1 348	510 412,25		
	%		0,1 %	0,3 %	1,1 %	3,1 %	9,1 %	18,0 %	20,8 %	8,8 %	4,6 %	4,7 %	7,6 %	7,9 %	10,1 %	3,9 %				
	Poids Moyen		586,8	540,8	481,8	466,4	443,8	418,7	401,4	371,9	357,0	344,1	342,7	325,1	299,5	264,7				
	Age Moyen (Jours)		2252	2845	1764	2227	2342	2678	2933	3274	3341	2511	2318	2099	2052	2069				
GENISSE	Nombre	2	1	3	8	30	59	80	64	20	3	2	2	1			275	104 911,28		
	%	0,7 %	0,4 %	1,1 %	2,9 %	10,9 %	21,5 %	29,1 %	23,3 %	7,3 %	1,1 %	0,7 %	0,7 %	0,4 %						
	Poids Moyen	537,0	476,7	503,6	512,1	436,0	416,2	374,7	345,7	307,0	286,9	193,3	152,8	324,5						
	Age Moyen (Jours)	1111	879	974	1253	1095	1080	1001	984	910	741	385	414	816						
VEAUX	Nombre					3	1		1			73	66	2	5	4	155	20 517,50		
	%					1,9 %	0,6 %		0,6 %			47,1 %	42,6 %	1,3 %	3,2 %	2,6 %				
	Poids Moyen					148,5	118,4		277,7			139,7	128,0	114,3	101,3	72,5				
	Age Moyen (Jours)					169	184		229			180	181	184	179	178				

**PRODUCTION REGIONALE 2012 PAR CLASSEMENT**  
Volume de la production - Région Centre Val de Loire - Toutes destinations confondues

<b>SEMAINE 9</b>																			
<b>Catégories</b>	<b>Données</b>	<b>E+</b>	<b>E=</b>	<b>E-</b>	<b>U+</b>	<b>U=</b>	<b>U-</b>	<b>R+</b>	<b>R=</b>	<b>R-</b>	<b>O+</b>	<b>O=</b>	<b>O-</b>	<b>P+</b>	<b>P=</b>	<b>P-</b>	<b>TOTAL</b>	<b>TONNAGE</b>	
JEUNE BOVIN	Nombre			1	19	76	82	26	13	18	4	4	5	1	1		250	101 307,50	
	%			0,4 %	7,6 %	30,4 %	32,8 %	10,4 %	5,2 %	7,2 %	1,6 %	1,6 %	2,0 %	0,4 %	0,4 %				
	Poids Moyen			376,3	460,5	430,5	403,2	403,9	354,4	369,9	332,1	339,5	297,1	156,2	306,4				
	Age Moyen (Jours)			441	524	521	534	540	538	561	625	595	531	375	708				
VACHE	Nombre		1	3	15	59	144	228	303	128	66	83	99	114	94	65	1 402	536 865,79	
	%		0,1 %	0,2 %	1,1 %	4,2 %	10,3 %	16,3 %	21,6 %	9,1 %	4,7 %	5,9 %	7,1 %	8,1 %	6,7 %	4,6 %			
	Poids Moyen		605,6	522,5	512,2	474,9	442,5	422,6	401,5	373,1	358,9	353,3	352,2	325,0	293,0	262,2			
	Age Moyen (Jours)		1588	1904	2404	2086	2292	2524	2760	2929	2797	2204	2173	2187	2089	1994			
GENISSE	Nombre	2	5	5	13	23	67	80	68	12	1	6					282	108 549,40	
	%	0,7 %	1,8 %	1,8 %	4,6 %	8,2 %	23,8 %	28,4 %	24,1 %	4,3 %	0,4 %	2,1 %							
	Poids Moyen	560,8	574,9	492,2	474,2	435,7	387,0	382,6	349,8	326,9	319,3	223,7							
	Age Moyen (Jours)	1424	1255	1081	1153	1084	993	1062	983	969	1427	523							
VEAUX	Nombre					1	4	1	3	12	11	8	2		1		43	5 879,00	
	%					2,3 %	9,3 %	2,3 %	7,0 %	27,9 %	25,6 %	18,6 %	4,7 %		2,3 %				
	Poids Moyen					163,1	157,3	157,8	149,8	142,0	131,4	124,8	112,2		106,8				
	Age Moyen (Jours)					190	192	174	176	176	178	172	180		174				

**PRODUCTION REGIONALE 2012 PAR CLASSEMENT**  
Volume de la production - Région Centre Val de Loire - Toutes destinations confondues

<b>SEMAINE 8</b>																			
<b>Catégories</b>	<b>Données</b>	<b>E+</b>	<b>E=</b>	<b>E-</b>	<b>U+</b>	<b>U=</b>	<b>U-</b>	<b>R+</b>	<b>R=</b>	<b>R-</b>	<b>O+</b>	<b>O=</b>	<b>O-</b>	<b>P+</b>	<b>P=</b>	<b>P-</b>	<b>TOTAL</b>	<b>TONNAGE</b>	
JEUNE BOVIN	Nombre			1	16	60	80	40	15	9	4	4	7	1	3		240	95 647,90	
	%			0,4 %	6,7 %	25,0 %	33,3 %	16,7 %	6,3 %	3,8 %	1,7 %	1,7 %	2,9 %	0,4 %	1,3 %				
	Poids Moyen			457,5	418,3	420,1	419,4	406,8	345,3	316,1	304,6	286,1	282,3	306,6	265,1				
	Age Moyen (Jours)			583	573	535	558	581	539	601	512	485	489	486	643				
VACHE	Nombre	1	2		8	36	92	197	336	132	74	78	68	100	107	75	1 306	493 227,64	
	%	0,1 %	0,2 %		0,6 %	2,8 %	7,0 %	15,1 %	25,7 %	10,1 %	5,7 %	6,0 %	5,2 %	7,7 %	8,2 %	5,7 %			
	Poids Moyen	526,5	487,5		484,3	483,4	463,9	425,5	401,3	378,5	343,7	350,6	342,6	320,0	295,6	259,2			
	Age Moyen (Jours)	2189	1659		2334	2324	2305	2606	2736	3087	2919	2444	2171	2232	2144	2159			
GENISSE	Nombre		1	5	10	30	59	110	70	16	6	8	1				316	119 349,43	
	%		0,3 %	1,6 %	3,2 %	9,5 %	18,7 %	34,8 %	22,2 %	5,1 %	1,9 %	2,5 %	0,3 %						
	Poids Moyen		530,6	534,3	464,3	422,5	397,3	384,5	351,1	303,8	271,7	228,9	190,2						
	Age Moyen (Jours)		1569	1288	1266	1015	1064	1007	976	915	809	573	392						
VEAUX	Nombre					1			2				1		1		05	627,10	
	%					20,0 %			40,0 %				20,0 %		20,0 %				
	Poids Moyen					145,4			142,9				84,3		111,5				
	Age Moyen (Jours)					188			146				154		170				



**PRODUCTION REGIONALE 2012 PAR CLASSEMENT**  
Volume de la production - Région Centre Val de Loire - Toutes destinations confondues

<b>SEMAINE 6</b>																		
<b>Catégories</b>	<b>Données</b>	<b>E+</b>	<b>E=</b>	<b>E-</b>	<b>U+</b>	<b>U=</b>	<b>U-</b>	<b>R+</b>	<b>R=</b>	<b>R-</b>	<b>O+</b>	<b>O=</b>	<b>O-</b>	<b>P+</b>	<b>P=</b>	<b>P-</b>	<b>TOTAL</b>	<b>TONNAGE</b>
JEUNE BOVIN	Nombre			3	24	103	80	33	15	3	3	3	2				269	111 683,80
	%			1,1 %	8,9 %	38,3 %	29,7 %	12,3 %	5,6 %	1,1 %	1,1 %	1,1 %	0,7 %					
	Poids Moyen			469,4	445,3	428,2	415,5	399,1	382,4	340,1	349,8	277,8	221,3					
	Age Moyen (Jours)			546	540	525	513	533	539	555	656	554	481					
VACHE	Nombre	1	1	3	11	34	112	249	283	105	43	42	62	71	81	41	1 139	441 136,52
	%	0,1 %	0,1 %	0,3 %	1,0 %	3,0 %	9,8 %	21,9 %	24,8 %	9,2 %	3,8 %	3,7 %	5,4 %	6,2 %	7,1 %	3,6 %		
	Poids Moyen	563,5	563,5	445,5	512,9	467,5	454,6	430,5	400,4	369,5	351,2	350,5	338,2	313,4	289,6	253,8		
	Age Moyen (Jours)	1840	2947	1221	1914	2398	2354	2545	2818	3429	3213	2584	2301	2112	2135	2240		
GENISSE	Nombre	4	2	3	5	24	55	87	50	12	2	6	1				251	99 557,58
	%	1,6 %	0,8 %	1,2 %	2,0 %	9,6 %	21,9 %	34,7 %	19,9 %	4,8 %	0,8 %	2,4 %	0,4 %					
	Poids Moyen	590,7	485,8	517,2	449,6	433,8	413,7	389,9	364,0	354,2	340,5	315,7	315,8					
	Age Moyen (Jours)	1395	1392	1262	1155	1119	1131	1066	1034	961	1178	819	1155					
VEAUX	Nombre				1			2	26	25	8	24	8	4	3		101	12 902,60
	%				1,0 %			2,0 %	25,7 %	24,8 %	7,9 %	23,8 %	7,9 %	4,0 %	3,0 %			
	Poids Moyen				216,4			194,9	133,8	132,7	124,4	121,5	110,7	104,3	95,0			
	Age Moyen (Jours)				232			175	179	179	178	181	176	169	158			





**PRODUCTION REGIONALE 2012 PAR CLASSEMENT**  
Volume de la production - Région Centre Val de Loire - Toutes destinations confondues

<b>SEMAINE 4</b>																			
<b>Catégories</b>	<b>Données</b>	<b>E+</b>	<b>E=</b>	<b>E-</b>	<b>U+</b>	<b>U=</b>	<b>U-</b>	<b>R+</b>	<b>R=</b>	<b>R-</b>	<b>O+</b>	<b>O=</b>	<b>O-</b>	<b>P+</b>	<b>P=</b>	<b>P-</b>	<b>TOTAL</b>	<b>TONNAGE</b>	
JEUNE BOVIN	Nombre			3	27	70	77	55	24	12	1	5	5	4			283	116 098,30	
	%			1,1 %	9,5 %	24,7 %	27,2 %	19,4 %	8,5 %	4,2 %	0,4 %	1,8 %	1,8 %	1,4 %					
	Poids Moyen			444,6	456,9	419,3	416,8	410,6	399,8	318,4	354,3	314,2	351,1	325,9					
	Age Moyen (Jours)			457	528	534	530	560	631	473	499	459	627	608					
VACHE	Nombre			1	8	42	106	179	282	108	62	47	94	91	78	57	1 155	437 612,70	
	%			0,1 %	0,7 %	3,6 %	9,2 %	15,5 %	24,4 %	9,4 %	5,4 %	4,1 %	8,1 %	7,9 %	6,8 %	4,9 %			
	Poids Moyen			629,4	487,4	464,5	454,4	426,4	399,3	371,0	352,1	342,1	336,2	318,1	297,0	259,6			
	Age Moyen (Jours)			1907	1540	1939	2162	2478	3046	3382	3355	2448	2148	2305	2180	2129			
GENISSE	Nombre		1	8	9	30	52	79	67	20	3	2		1	1		273	103 507,48	
	%		0,4 %	2,9 %	3,3 %	11,0 %	19,0 %	28,9 %	24,5 %	7,3 %	1,1 %	0,7 %		0,4 %	0,4 %				
	Poids Moyen		530,1	492,2	466,7	431,1	383,3	379,9	357,4	324,7	180,6	261,6		195,9	256,8				
	Age Moyen (Jours)		1067	1088	1152	1019	947	1012	987	990	684	743		859	1108				
VEAUX	Nombre						1					2					03	340,00	
	%						33,3 %					66,7 %							
	Poids Moyen						128,2					105,9							
	Age Moyen (Jours)						190					140							

**PRODUCTION REGIONALE 2012 PAR CLASSEMENT**  
Volume de la production - Région Centre Val de Loire - Toutes destinations confondues

<b>SEMAINE 3</b>																		
<b>Catégories</b>	<b>Données</b>	<b>E+</b>	<b>E=</b>	<b>E-</b>	<b>U+</b>	<b>U=</b>	<b>U-</b>	<b>R+</b>	<b>R=</b>	<b>R-</b>	<b>O+</b>	<b>O=</b>	<b>O-</b>	<b>P+</b>	<b>P=</b>	<b>P-</b>	<b>TOTAL</b>	<b>TONNAGE</b>
JEUNE BOVIN	Nombre			4	25	87	92	36	15	6	2	6	8	2	3		286	114 193,50
	%			1,4 %	8,7 %	30,4 %	32,2 %	12,6 %	5,2 %	2,1 %	0,7 %	2,1 %	2,8 %	0,7 %	1,0 %			
	Poids Moyen			414,1	418,9	417,0	414,0	396,5	372,3	296,9	330,2	215,9	349,3	303,3	234,3			
	Age Moyen (Jours)			533	492	513	555	554	571	471	598	447	545	642	632			
VACHE	Nombre		1	1	6	32	107	197	251	133	41	63	84	119	91	47	1 173	443 654,90
	%		0,1 %	0,1 %	0,5 %	2,7 %	9,1 %	16,8 %	21,4 %	11,3 %	3,5 %	5,4 %	7,2 %	10,1 %	7,8 %	4,0 %		
	Poids Moyen		525,3	520,2	549,4	471,9	439,8	430,1	405,8	368,0	356,9	350,9	338,9	323,1	281,2	263,6		
	Age Moyen (Jours)		1824	1842	2045	2206	2430	2410	2883	2950	3049	2375	2434	2306	2120	2100		
GENISSE	Nombre			5	9	23	55	76	39	13	1		1				222	88 491,68
	%			2,3 %	4,1 %	10,4 %	24,8 %	34,2 %	17,6 %	5,9 %	0,5 %		0,5 %					
	Poids Moyen			521,3	460,6	437,9	411,4	389,3	380,1	316,9	374,9		139,4					
	Age Moyen (Jours)			1298	1112	1159	1064	1061	1170	907	1024		446					
VEAUX	Nombre						1		1	1		3	1	1			08	972,90
	%						12,5 %		12,5 %	12,5 %		37,5 %	12,5 %	12,5 %				
	Poids Moyen						164,2		99,6	156,8		107,5	115,1	114,7				
	Age Moyen (Jours)						140		192	226		201	233	199				

**PRODUCTION REGIONALE 2012 PAR CLASSEMENT**  
Volume de la production - Région Centre Val de Loire - Toutes destinations confondues

<b>SEMAINE 2</b>																			
<b>Catégories</b>	<b>Données</b>	<b>E+</b>	<b>E=</b>	<b>E-</b>	<b>U+</b>	<b>U=</b>	<b>U-</b>	<b>R+</b>	<b>R=</b>	<b>R-</b>	<b>O+</b>	<b>O=</b>	<b>O-</b>	<b>P+</b>	<b>P=</b>	<b>P-</b>	<b>TOTAL</b>	<b>TONNAGE</b>	
JEUNE BOVIN	Nombre			6	22	55	71	46	17	3	8	5	8	4			245	96 453,40	
	%			2,4 %	9,0 %	22,4 %	29,0 %	18,8 %	6,9 %	1,2 %	3,3 %	2,0 %	3,3 %	1,6 %					
	Poids Moyen			376,2	405,4	395,6	406,2	405,8	366,0	331,5	340,5	370,9	361,3	331,5					
	Age Moyen (Jours)			424	456	470	525	563	569	548	536	527	552	534					
VACHE	Nombre			3	9	43	117	217	306	132	76	49	79	77	85	38	1 231	471 150,53	
	%			0,2 %	0,7 %	3,5 %	9,5 %	17,6 %	24,9 %	10,7 %	6,2 %	4,0 %	6,4 %	6,3 %	6,9 %	3,1 %			
	Poids Moyen			533,9	526,9	496,9	443,2	434,1	400,6	355,0	340,9	343,4	337,5	318,3	287,5	252,0			
	Age Moyen (Jours)			1716	2201	2438	2200	2561	2847	3029	3499	2912	2334	2445	2387	2095			
GENISSE	Nombre		1	2	14	28	78	82	42	23	5	1	1		1		278	108 243,93	
	%		0,4 %	0,7 %	5,0 %	10,1 %	28,1 %	29,5 %	15,1 %	8,3 %	1,8 %	0,4 %	0,4 %		0,4 %				
	Poids Moyen		509,5	488,0	485,2	444,5	406,6	384,3	364,5	309,1	274,4	198,5	152,1		147,2				
	Age Moyen (Jours)		1220	1116	1292	1110	1053	1066	1057	928	926	638	590		374				
VEAUX	Nombre								1	1		1	1				04	399,60	
	%								25,0 %	25,0 %		25,0 %	25,0 %						
	Poids Moyen								112,7	108,0		92,1	86,8						
	Age Moyen (Jours)								132	190		120	120						

**PRODUCTION REGIONALE 2012 PAR CLASSEMENT**  
Volume de la production - Région Centre Val de Loire - Toutes destinations confondues

<b>SEMAINE 1</b>																			
<b>Catégories</b>	<b>Données</b>	<b>E+</b>	<b>E=</b>	<b>E-</b>	<b>U+</b>	<b>U=</b>	<b>U-</b>	<b>R+</b>	<b>R=</b>	<b>R-</b>	<b>O+</b>	<b>O=</b>	<b>O-</b>	<b>P+</b>	<b>P=</b>	<b>P-</b>	<b>TOTAL</b>	<b>TONNAGE</b>	
JEUNE BOVIN	Nombre			9	50	62	63	47	16	11	5	3	9		1	2	278	111 856,80	
	%			3,2 %	18,0 %	22,3 %	22,7 %	16,9 %	5,8 %	4,0 %	1,8 %	1,1 %	3,2 %		0,4 %	0,7 %			
	Poids Moyen			411,7	408,1	418,5	417,1	406,4	407,2	377,4	295,4	219,9	329,4		231,5	209,6			
	Age Moyen (Jours)			489	520	524	528	558	562	532	599	419	512		521	672			
VACHE	Nombre		3	5	10	35	115	223	261	125	61	83	109	119	111	64	1 324	491 700,00	
	%		0,2 %	0,4 %	0,8 %	2,6 %	8,7 %	16,8 %	19,7 %	9,4 %	4,6 %	6,3 %	8,2 %	9,0 %	8,4 %	4,8 %			
	Poids Moyen		511,2	499,0	478,2	479,0	447,3	421,4	395,1	367,0	350,8	340,7	335,0	313,9	286,5	255,6			
	Age Moyen (Jours)		1247	1888	1920	2225	2502	2340	2847	3433	3145	2490	2238	2052	2051	2075			
GENISSE	Nombre	4	2	4	11	27	69	74	59	13	10	3	3				279	107 034,48	
	%	1,4 %	0,7 %	1,4 %	3,9 %	9,7 %	24,7 %	26,5 %	21,1 %	4,7 %	3,6 %	1,1 %	1,1 %						
	Poids Moyen	526,6	564,2	512,0	483,6	430,7	391,1	389,2	355,3	280,6	271,7	297,6	266,5						
	Age Moyen (Jours)	1253	1243	1163	1202	1064	950	1087	999	716	1041	801	954						
VEAUX	Nombre				1				1	1	1						04	536,00	
	%				25,0 %				25,0 %	25,0 %	25,0 %								
	Poids Moyen				192,5				135,7	109,0	98,8								
	Age Moyen (Jours)				227				140	235	135								