

PRODUCTION REGIONALE 2019 PAR CLASSEMENT

Volume de la production - Région Centre Val de Loire - Toutes destinations confondues

SEMAINE 52																		
Catégories	Données	E+	E=	E-	U+	U=	U-	R+	R=	R-	O+	O=	O-	P+	P=	P-	TOTAL	TONNAGE
JEUNE BOVIN	Nombre			1	18	47	50	25	11	4	3	1	1	1			162	67 617,92
	%			0,6 %	11,1 %	29,0 %	30,9 %	15,4 %	6,8 %	2,5 %	1,9 %	0,6 %	0,6 %	0,6 %				
	Poids Moyen			570,9	468,9	434,2	412,7	385,0	403,5	409,1	244,2	430,3	425,3	276,5				
	Age Moyen (Jours)			625	510	521	525	507	557	629	595	652	679	725				
VACHE	Nombre				7	33	70	191	230	110	34	32	52	94	106	54	1 013	388 595,56
	%				0,7 %	3,3 %	6,9 %	18,9 %	22,7 %	10,9 %	3,4 %	3,2 %	5,1 %	9,3 %	10,5 %	5,3 %		
	Poids Moyen				548,2	512,3	469,1	434,8	407,0	375,7	351,8	351,1	347,6	323,8	293,5	263,5		
	Age Moyen (Jours)				2050	2007	2507	2601	3069	3411	3021	2726	2202	2101	2011	1989		
GENISSE	Nombre			1	3	19	31	36	21	10		2			2		125	50 007,46
	%			0,8 %	2,4 %	15,2 %	24,8 %	28,8 %	16,8 %	8,0 %		1,6 %			1,6 %			
	Poids Moyen			613,4	477,5	503,2	409,7	383,8	371,6	333,4		240,4			131,9			
	Age Moyen (Jours)			1480	1090	1107	1004	1028	997	1049		823			454			
VEAUX	Nombre								1	1		1		1			04	669,10
	%								25,0 %	25,0 %		25,0 %		25,0 %				
	Poids Moyen								146,4	108,1		236,2		178,4				
	Age Moyen (Jours)								232	105		209		156				

REPARTITION DES CLASSEMENTS JEUNE BOVIN

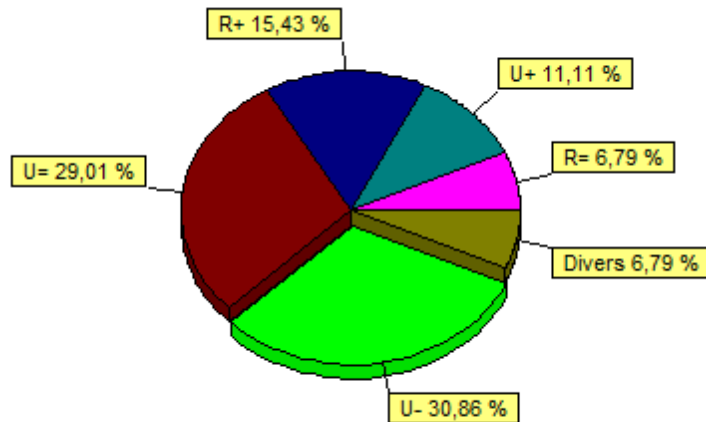

REPARTITION DES CLASSEMENTS VACHE

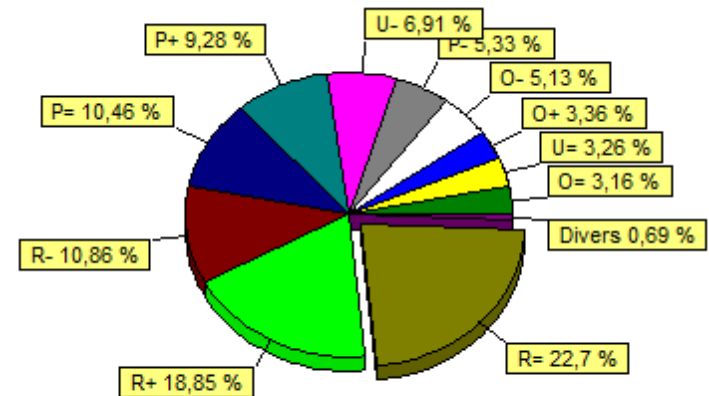

PRODUCTION REGIONALE 2019 PAR CLASSEMENT
Volume de la production - Région Centre Val de Loire - Toutes destinations confondues

SEMAINE 51																		
Catégories	Données	E+	E=	E-	U+	U=	U-	R+	R=	R-	O+	O=	O-	P+	P=	P-	TOTAL	TONNAGE
JEUNE BOVIN	Nombre	1	1	5	37	93	123	75	27	9	7	4	6	6	2		396	162 917,57
	%	0,3 %	0,3 %	1,3 %	9,3 %	23,5 %	31,1 %	18,9 %	6,8 %	2,3 %	1,8 %	1,0 %	1,5 %	1,5 %	0,5 %			
	Poids Moyen	453,2	439,7	421,7	423,5	428,1	427,9	401,4	400,6	351,4	314,7	282,6	327,7	304,3	296,4			
	Age Moyen (Jours)	552	461	527	494	512	531	545	574	627	501	558	596	582	717			
VACHE	Nombre			1	13	39	102	181	226	127	35	36	56	92	155	68	1 131	429 145,65
	%			0,1 %	1,1 %	3,4 %	9,0 %	16,0 %	20,0 %	11,2 %	3,1 %	3,2 %	5,0 %	8,1 %	13,7 %	6,0 %		
	Poids Moyen			552,7	532,3	509,7	464,7	431,8	402,0	360,3	365,9	340,4	354,1	343,3	292,9	261,2		
	Age Moyen (Jours)			1001	1931	2185	2479	2561	3004	3731	3146	2680	2329	2208	1911	1783		
GENISSE	Nombre		2	3	4	21	51	63	49	5	2	3	5	1			209	82 962,21
	%		1,0 %	1,4 %	1,9 %	10,0 %	24,4 %	30,1 %	23,4 %	2,4 %	1,0 %	1,4 %	2,4 %	0,5 %				
	Poids Moyen		619,8	609,1	504,8	487,6	418,1	389,0	350,6	379,6	179,9	236,1	264,6	341,8				
	Age Moyen (Jours)		1376	1550	1311	1229	1083	1086	1069	1181	878	807	772	1038				
VEAUX	Nombre								1								01	203,80
	%								100,0									
	Poids Moyen								203,8									
	Age Moyen (Jours)								212									

PRODUCTION REGIONALE 2019 PAR CLASSEMENT
Volume de la production - Région Centre Val de Loire - Toutes destinations confondues

SEMAINE 50																		
Catégories	Données	E+	E=	E-	U+	U=	U-	R+	R=	R-	O+	O=	O-	P+	P=	P-	TOTAL	TONNAGE
JEUNE BOVIN	Nombre		1	3	25	108	119	57	27	6	3	2	4	1	1		357	150 134,07
	%		0,3 %	0,8 %	7,0 %	30,3 %	33,3 %	16,0 %	7,6 %	1,7 %	0,8 %	0,6 %	1,1 %	0,3 %	0,3 %			
	Poids Moyen		538,5	443,8	437,1	422,2	439,5	416,7	379,0	344,2	348,0	165,4	360,6	312,0	257,8			
	Age Moyen (Jours)		455	531	556	537	564	564	566	553	681	494	560	693	695			
VACHE	Nombre		3	3	10	48	131	261	258	103	42	63	72	105	161	68	1 328	515 195,13
	%		0,2 %	0,2 %	0,8 %	3,6 %	9,9 %	19,7 %	19,4 %	7,8 %	3,2 %	4,7 %	5,4 %	7,9 %	12,1 %	5,1 %		
	Poids Moyen		604,1	504,7	559,9	502,6	469,2	436,2	402,4	371,1	365,8	358,6	363,8	332,2	300,9	254,4		
	Age Moyen (Jours)		2612	1477	1770	2048	2493	2738	2970	3494	3213	2913	2165	2249	1973	1978		
GENISSE	Nombre		2	2	7	26	61	75	54	16	5	3	1		2		254	100 390,63
	%		0,8 %	0,8 %	2,8 %	10,2 %	24,0 %	29,5 %	21,3 %	6,3 %	2,0 %	1,2 %	0,4 %		0,8 %			
	Poids Moyen		587,7	518,0	452,6	453,6	434,8	397,8	357,6	303,0	306,3	254,5	163,6		122,6			
	Age Moyen (Jours)		1557	1004	1096	1130	1121	1051	1035	954	1078	1277	980		403			
VEAUX	Nombre								1		1				1		03	590,90
	%								33,3 %		33,3 %				33,3 %			
	Poids Moyen								171,2		188,5				231,2			
	Age Moyen (Jours)								238		222				252			

PRODUCTION REGIONALE 2019 PAR CLASSEMENT
Volume de la production - Région Centre Val de Loire - Toutes destinations confondues

SEMAINE 49																		
Catégories	Données	E+	E=	E-	U+	U=	U-	R+	R=	R-	O+	O=	O-	P+	P=	P-	TOTAL	TONNAGE
JEUNE BOVIN	Nombre		3	10	40	138	109	47	23	6	2	2		2	4		386	162 407,19
	%		0,8 %	2,6 %	10,4 %	35,8 %	28,2 %	12,2 %	6,0 %	1,6 %	0,5 %	0,5 %		0,5 %	1,0 %			
	Poids Moyen		437,5	427,0	431,3	430,6	430,1	404,2	391,5	401,4	391,9	312,1		285,8	219,9			
	Age Moyen (Jours)		507	538	508	533	562	589	609	625	631	695		541	588			
VACHE	Nombre			2	10	56	165	290	265	133	42	33	69	107	117	57	1 346	522 129,22
	%			0,1 %	0,7 %	4,2 %	12,3 %	21,5 %	19,7 %	9,9 %	3,1 %	2,5 %	5,1 %	7,9 %	8,7 %	4,2 %		
	Poids Moyen			567,3	578,2	507,5	454,7	428,4	397,4	364,8	355,0	339,4	353,1	325,6	291,1	251,7		
	Age Moyen (Jours)			1672	2312	2360	2382	2818	3096	3331	3491	2488	1936	2142	1996	1848		
GENISSE	Nombre	5	3	3	5	30	60	83	40	23	4	3	2	1			262	101 555,77
	%	1,9 %	1,1 %	1,1 %	1,9 %	11,5 %	22,9 %	31,7 %	15,3 %	8,8 %	1,5 %	1,1 %	0,8 %	0,4 %				
	Poids Moyen	589,3	593,1	579,7	450,6	423,7	411,2	378,4	356,3	311,4	269,7	245,0	251,8	321,8				
	Age Moyen (Jours)	1400	1589	1384	951	967	1025	960	972	960	923	782	803	1430				
VEAUX	Nombre									1	1	1					03	491,70
	%									33,3 %	33,3 %	33,3 %						
	Poids Moyen									186,7	169,1	135,9						
	Age Moyen (Jours)									190	227	135						

PRODUCTION REGIONALE 2019 PAR CLASSEMENT
Volume de la production - Région Centre Val de Loire - Toutes destinations confondues

SEMAINE 48																			
Catégories	Données	E+	E=	E-	U+	U=	U-	R+	R=	R-	O+	O=	O-	P+	P=	P-	TOTAL	TONNAGE	
JEUNE BOVIN	Nombre	1	1	4	28	103	95	52	31	16	5	5	5	8			354	150 354,40	
	%	0,3 %	0,3 %	1,1 %	7,9 %	29,1 %	26,8 %	14,7 %	8,8 %	4,5 %	1,4 %	1,4 %	1,4 %	2,3 %					
	Poids Moyen	446,9	396,5	397,9	448,7	436,0	438,0	420,3	415,7	408,6	327,4	332,2	342,5	317,2					
	Age Moyen (Jours)	580	449	488	549	527	559	605	610	600	633	656	633	637					
VACHE	Nombre	1		2	8	54	129	258	275	86	43	29	69	136	145	79	1 314	506 379,46	
	%	0,1 %		0,2 %	0,6 %	4,1 %	9,8 %	19,6 %	20,9 %	6,5 %	3,3 %	2,2 %	5,3 %	10,4 %	11,0 %	6,0 %			
	Poids Moyen	614,0		569,5	553,0	487,6	455,9	434,4	407,8	360,7	347,8	335,5	352,8	337,8	301,5	267,5			
	Age Moyen (Jours)	2442		2029	2033	2127	2369	2643	3053	3548	3443	2288	2314	2221	2022	1894			
GENISSE	Nombre	2	3	2	15	41	83	77	40	11	4	2	1				281	113 277,39	
	%	0,7 %	1,1 %	0,7 %	5,3 %	14,6 %	29,5 %	27,4 %	14,2 %	3,9 %	1,4 %	0,7 %	0,4 %						
	Poids Moyen	623,9	600,0	532,3	475,6	444,6	408,1	388,2	363,4	314,8	354,5	154,4	314,6						
	Age Moyen (Jours)	1758	1271	1276	1025	1083	1009	999	1075	1068	1279	515	1283						
VEAUX	Nombre								1			1					02	277,10	
	%								50,0 %			50,0 %							
	Poids Moyen								127,1			150,0							
	Age Moyen (Jours)								164			193							

PRODUCTION REGIONALE 2019 PAR CLASSEMENT
Volume de la production - Région Centre Val de Loire - Toutes destinations confondues

SEMAINE 47																			
Catégories	Données	E+	E=	E-	U+	U=	U-	R+	R=	R-	O+	O=	O-	P+	P=	P-	TOTAL	TONNAGE	
JEUNE BOVIN	Nombre		1	4	21	95	125	64	49	15	8	5	4	1	3	1	396	170 119,77	
	%		0,3 %	1,0 %	5,3 %	24,0 %	31,6 %	16,2 %	12,4 %	3,8 %	2,0 %	1,3 %	1,0 %	0,3 %	0,8 %	0,3 %			
	Poids Moyen		382,9	427,3	448,5	461,8	443,8	410,9	411,7	379,4	344,0	317,7	323,6	333,2	322,3	165,3			
	Age Moyen (Jours)		597	510	560	565	586	601	616	609	649	615	657	494	495	660			
VACHE	Nombre			2	10	59	154	247	210	93	42	56	69	112	128	57	1 239	482 265,48	
	%			0,2 %	0,8 %	4,8 %	12,4 %	19,9 %	16,9 %	7,5 %	3,4 %	4,5 %	5,6 %	9,0 %	10,3 %	4,6 %			
	Poids Moyen			547,7	514,9	491,0	464,5	427,1	402,1	372,9	354,8	354,4	353,7	341,1	305,1	254,1			
	Age Moyen (Jours)			1851	1629	2202	2475	2655	3046	3493	3056	2614	2259	2161	2165	1988			
GENISSE	Nombre			2	8	40	66	77	53	7	5			2			260	102 836,86	
	%			0,8 %	3,1 %	15,4 %	25,4 %	29,6 %	20,4 %	2,7 %	1,9 %			0,8 %					
	Poids Moyen			446,8	453,8	435,0	418,4	386,9	368,8	313,8	277,2			190,5					
	Age Moyen (Jours)			1046	1067	1085	1065	1056	1051	1150	1135			1097					
VEAUX	Nombre										1	1		1		1	04	469,80	
	%										25,0 %	25,0 %		25,0 %		25,0 %			
	Poids Moyen										158,1	138,5		120,7		52,5			
	Age Moyen (Jours)										202	170		125		102			

PRODUCTION REGIONALE 2019 PAR CLASSEMENT
Volume de la production - Région Centre Val de Loire - Toutes destinations confondues

SEMAINE 46																		
Catégories	Données	E+	E=	E-	U+	U=	U-	R+	R=	R-	O+	O=	O-	P+	P=	P-	TOTAL	TONNAGE
JEUNE BOVIN	Nombre			5	21	66	85	55	26	2	7	7	6	4	6		290	121 834,94
	%			1,7 %	7,2 %	22,8 %	29,3 %	19,0 %	9,0 %	0,7 %	2,4 %	2,4 %	2,1 %	1,4 %	2,1 %			
	Poids Moyen			433,8	431,3	436,5	433,8	427,8	401,4	385,4	397,2	360,0	382,4	346,5	201,5			
	Age Moyen (Jours)			535	467	507	527	587	596	579	669	610	639	656	630			
VACHE	Nombre			3	6	50	139	190	207	84	38	40	70	74	119	73	1 093	421 975,74
	%			0,3 %	0,5 %	4,6 %	12,7 %	17,4 %	18,9 %	7,7 %	3,5 %	3,7 %	6,4 %	6,8 %	10,9 %	6,7 %		
	Poids Moyen			517,9	485,0	500,4	465,2	432,8	405,4	370,2	349,1	347,2	349,9	339,1	295,0	257,0		
	Age Moyen (Jours)			1488	1950	2170	2383	2657	3101	2963	3427	2725	2114	2224	2049	2009		
GENISSE	Nombre				10	31	73	60	30	10	1	2					217	87 036,11
	%				4,6 %	14,3 %	33,6 %	27,6 %	13,8 %	4,6 %	0,5 %	0,9 %						
	Poids Moyen				488,9	435,0	421,7	383,2	367,0	320,1	263,2	207,4						
	Age Moyen (Jours)				1186	993	988	1002	933	1037	1155	1150						
VEAUX	Nombre									1	2			1			04	524,50
	%									25,0 %	50,0 %			25,0 %				
	Poids Moyen									185,5	120,3			98,4				
	Age Moyen (Jours)									206	186			144				

PRODUCTION REGIONALE 2019 PAR CLASSEMENT
Volume de la production - Région Centre Val de Loire - Toutes destinations confondues

SEMAINE 45																		
Catégories	Données	E+	E=	E-	U+	U=	U-	R+	R=	R-	O+	O=	O-	P+	P=	P-	TOTAL	TONNAGE
JEUNE BOVIN	Nombre			4	25	83	133	76	41	16	7	3	3	3	2		396	166 699,98
	%			1,0 %	6,3 %	21,0 %	33,6 %	19,2 %	10,4 %	4,0 %	1,8 %	0,8 %	0,8 %	0,8 %	0,5 %			
	Poids Moyen			412,7	418,0	429,2	434,5	429,3	408,3	385,9	297,9	368,7	284,3	339,2	291,9			
	Age Moyen (Jours)			516	498	521	569	583	629	602	602	620	589	670	677			
VACHE	Nombre		1	2	6	46	106	209	233	76	39	47	62	69	131	74	1 101	424 379,40
	%		0,1 %	0,2 %	0,5 %	4,2 %	9,6 %	19,0 %	21,2 %	6,9 %	3,5 %	4,3 %	5,6 %	6,3 %	11,9 %	6,7 %		
	Poids Moyen		584,0	519,5	537,4	504,1	470,8	425,8	405,3	373,1	359,3	359,4	358,8	332,2	298,6	263,2		
	Age Moyen (Jours)		2043	1577	2604	2161	2264	2462	2805	3152	3470	2283	2235	2183	2040	2142		
GENISSE	Nombre	1	2	3	12	24	68	73	55	14	8		1				261	102 638,49
	%	0,4 %	0,8 %	1,1 %	4,6 %	9,2 %	26,1 %	28,0 %	21,1 %	5,4 %	3,1 %		0,4 %					
	Poids Moyen	740,8	367,3	392,4	480,8	446,4	406,7	383,9	367,1	367,6	295,4		118,7					
	Age Moyen (Jours)	1820	1001	941	1185	1060	976	1022	1019	1050	919		887					
VEAUX	Nombre											1					01	146,30
	%											100,0						
	Poids Moyen											146,3						
	Age Moyen (Jours)											172						

PRODUCTION REGIONALE 2019 PAR CLASSEMENT
Volume de la production - Région Centre Val de Loire - Toutes destinations confondues

SEMAINE 44																			
Catégories	Données	E+	E=	E-	U+	U=	U-	R+	R=	R-	O+	O=	O-	P+	P=	P-	TOTAL	TONNAGE	
JEUNE BOVIN	Nombre	1		2	23	61	71	41	21	12	5	2	5	7			251	102 904,28	
	%	0,4 %		0,8 %	9,2 %	24,3 %	28,3 %	16,3 %	8,4 %	4,8 %	2,0 %	0,8 %	2,0 %	2,8 %					
	Poids Moyen	453,4		389,0	402,0	410,1	428,8	414,8	412,0	424,9	361,4	258,7	356,8	299,3					
	Age Moyen (Jours)	561		539	492	522	575	626	639	679	561	621	641	552					
VACHE	Nombre		1	2	4	37	93	184	202	82	14	43	67	99	117	61	1 006	384 399,77	
	%		0,1 %	0,2 %	0,4 %	3,7 %	9,2 %	18,3 %	20,1 %	8,2 %	1,4 %	4,3 %	6,7 %	9,8 %	11,6 %	6,1 %			
	Poids Moyen		547,9	545,4	547,7	498,2	450,6	433,0	400,3	371,4	381,9	350,5	356,9	339,0	304,4	257,8			
	Age Moyen (Jours)		2822	1709	2389	2151	2523	2764	2898	3310	3045	2804	2270	2034	1956	1878			
GENISSE	Nombre		1		4	23	54	54	53	8		1					198	79 191,06	
	%		0,5 %		2,0 %	11,6 %	27,3 %	27,3 %	26,8 %	4,0 %		0,5 %							
	Poids Moyen		726,6		506,1	472,0	410,7	384,0	370,5	333,5		367,1							
	Age Moyen (Jours)		2016		1011	1168	1105	1053	1054	1001		1109							
VEAUX	Nombre							1	1							1	03	414,90	
	%							33,3 %	33,3 %							33,3 %			
	Poids Moyen							113,7	165,3							135,9			
	Age Moyen (Jours)							205	215							123			

PRODUCTION REGIONALE 2019 PAR CLASSEMENT
Volume de la production - Région Centre Val de Loire - Toutes destinations confondues

SEMAINE 43																			
Catégories	Données	E+	E=	E-	U+	U=	U-	R+	R=	R-	O+	O=	O-	P+	P=	P-	TOTAL	TONNAGE	
JEUNE BOVIN	Nombre			2	15	83	98	35	27	6	2			1	1	2	272	116 897,37	
	%			0,7 %	5,5 %	30,5 %	36,0 %	12,9 %	9,9 %	2,2 %	0,7 %			0,4 %	0,4 %	0,7 %			
	Poids Moyen			425,5	455,7	447,1	439,4	409,9	404,8	358,8	334,3			277,6	225,0	219,9			
	Age Moyen (Jours)			496	535	530	577	572	578	614	603			711	650	585			
VACHE	Nombre		1		6	36	139	239	207	83	31	30	42	101	157	65	1 137	435 122,92	
	%		0,1 %		0,5 %	3,2 %	12,2 %	21,0 %	18,2 %	7,3 %	2,7 %	2,6 %	3,7 %	8,9 %	13,8 %	5,7 %			
	Poids Moyen		655,0		509,9	516,3	462,6	429,6	400,5	367,7	344,8	348,2	334,5	330,5	301,9	253,3			
	Age Moyen (Jours)		1429		2138	1928	2213	2614	2904	3277	3100	2181	2464	1872	1992	1859			
GENISSE	Nombre		1		8	28	56	85	40	11	4	1			1		235	92 643,36	
	%		0,4 %		3,4 %	11,9 %	23,8 %	36,2 %	17,0 %	4,7 %	1,7 %	0,4 %			0,4 %				
	Poids Moyen		492,6		509,4	443,3	414,8	387,7	362,3	305,2	302,3	331,4			90,9				
	Age Moyen (Jours)		1202		1116	1102	1105	1019	1031	941	1010	836			873				
VEAUX	Nombre							3	27	32	22	30	20	2	4	1	141	20 670,20	
	%							2,1 %	19,1 %	22,7 %	15,6 %	21,3 %	14,2 %	1,4 %	2,8 %	0,7 %			
	Poids Moyen							158,5	163,7	151,4	138,1	148,2	132,1	114,8	127,6	66,5			
	Age Moyen (Jours)							200	185	184	186	186	184	178	184	179			

PRODUCTION REGIONALE 2019 PAR CLASSEMENT
Volume de la production - Région Centre Val de Loire - Toutes destinations confondues

SEMAINE 42																		
Catégories	Données	E+	E=	E-	U+	U=	U-	R+	R=	R-	O+	O=	O-	P+	P=	P-	TOTAL	TONNAGE
JEUNE BOVIN	Nombre		3	7	25	110	127	68	21	6	8	5	13	11	2		406	170 838,61
	%		0,7 %	1,7 %	6,2 %	27,1 %	31,3 %	16,7 %	5,2 %	1,5 %	2,0 %	1,2 %	3,2 %	2,7 %	0,5 %			
	Poids Moyen		395,1	427,9	461,3	439,1	433,6	411,5	409,6	377,6	359,0	324,3	325,1	332,3	264,3			
	Age Moyen (Jours)		530	503	553	545	560	587	583	613	638	647	613	656	607			
VACHE	Nombre		1	3	9	44	114	223	206	84	36	35	57	93	122	38	1 065	412 567,77
	%		0,1 %	0,3 %	0,8 %	4,1 %	10,7 %	20,9 %	19,3 %	7,9 %	3,4 %	3,3 %	5,4 %	8,7 %	11,5 %	3,6 %		
	Poids Moyen		581,4	517,0	500,4	505,4	454,2	437,4	405,5	372,7	349,3	357,5	323,9	317,6	300,0	259,5		
	Age Moyen (Jours)		2094	1973	1861	2328	2210	2672	3109	3161	3212	2819	2283	2127	2152	2137		
GENISSE	Nombre		1	2	7	23	68	84	39	8	3	1	1				237	94 293,39
	%		0,4 %	0,8 %	3,0 %	9,7 %	28,7 %	35,4 %	16,5 %	3,4 %	1,3 %	0,4 %	0,4 %					
	Poids Moyen		629,5	554,5	485,2	434,5	413,5	394,5	360,5	330,1	255,7	251,2	189,0					
	Age Moyen (Jours)		1199	1184	1092	1085	1053	1001	986	1362	699	1130	1148					
VEAUX	Nombre						2	6	43	37	38	48	52	9	13	2	250	38 768,70
	%						0,8 %	2,4 %	17,2 %	14,8 %	15,2 %	19,2 %	20,8 %	3,6 %	5,2 %	0,8 %		
	Poids Moyen						197,2	182,5	172,8	161,8	154,0	150,7	148,0	134,1	130,8	86,1		
	Age Moyen (Jours)						198	198	199	196	191	190	193	182	198	204		

PRODUCTION REGIONALE 2019 PAR CLASSEMENT
Volume de la production - Région Centre Val de Loire - Toutes destinations confondues

SEMAINE 41																		
Catégories	Données	E+	E=	E-	U+	U=	U-	R+	R=	R-	O+	O=	O-	P+	P=	P-	TOTAL	TONNAGE
JEUNE BOVIN	Nombre	1		1	19	44	84	25	11	9	4	4		2	6		210	85 852,85
	%	0,5 %		0,5 %	9,0 %	21,0 %	40,0 %	11,9 %	5,2 %	4,3 %	1,9 %	1,9 %		1,0 %	2,9 %			
	Poids Moyen	464,4		423,8	426,9	437,3	423,0	400,6	380,6	354,2	339,9	344,0		314,9	220,9			
	Age Moyen (Jours)	649		644	510	538	536	559	551	603	547	525		725	602			
VACHE	Nombre			3	7	47	143	242	188	91	40	39	52	64	125	79	1 120	428 890,12
	%			0,3 %	0,6 %	4,2 %	12,8 %	21,6 %	16,8 %	8,1 %	3,6 %	3,5 %	4,6 %	5,7 %	11,2 %	7,1 %		
	Poids Moyen			588,9	547,2	505,4	462,9	430,4	395,6	365,6	353,4	334,6	315,9	330,9	290,0	259,4		
	Age Moyen (Jours)			2545	1977	2161	2446	2691	2970	3309	3545	2737	2186	2116	1981	1993		
GENISSE	Nombre	1	3	3	9	29	54	77	45	14	3	13	2	1			254	100 681,06
	%	0,4 %	1,2 %	1,2 %	3,5 %	11,4 %	21,3 %	30,3 %	17,7 %	5,5 %	1,2 %	5,1 %	0,8 %	0,4 %				
	Poids Moyen	631,0	638,9	481,6	506,5	477,7	424,8	379,8	355,2	317,2	239,9	325,7	235,1	240,9				
	Age Moyen (Jours)	1340	1384	1340	1132	1237	1100	964	1061	1063	938	1062	825	1040				
VEAUX	Nombre					2	12	11	69	54	49	70	81	12	29	4	393	58 708,50
	%					0,5 %	3,1 %	2,8 %	17,6 %	13,7 %	12,5 %	17,8 %	20,6 %	3,1 %	7,4 %	1,0 %		
	Poids Moyen					167,1	182,3	170,9	162,6	157,7	154,0	149,7	138,6	125,0	118,5	97,5		
	Age Moyen (Jours)					197	198	195	197	196	197	194	194	193	192	198		

PRODUCTION REGIONALE 2019 PAR CLASSEMENT
Volume de la production - Région Centre Val de Loire - Toutes destinations confondues

SEMAINE 40																			
Catégories	Données	E+	E=	E-	U+	U=	U-	R+	R=	R-	O+	O=	O-	P+	P=	P-	TOTAL	TONNAGE	
JEUNE BOVIN	Nombre			3	35	95	113	70	34	19	5		4	3	6	1	388	162 695,64	
	%			0,8 %	9,0 %	24,5 %	29,1 %	18,0 %	8,8 %	4,9 %	1,3 %		1,0 %	0,8 %	1,5 %	0,3 %			
	Poids Moyen			467,2	450,0	429,0	436,9	427,7	375,1	381,9	399,7		364,0	248,0	181,2	190,5			
	Age Moyen (Jours)			492	536	532	564	586	582	602	668		634	433	404	390			
VACHE	Nombre			1	9	47	116	223	214	90	47	51	59	91	130	71	1 149	441 689,41	
	%			0,1 %	0,8 %	4,1 %	10,1 %	19,4 %	18,6 %	7,8 %	4,1 %	4,4 %	5,1 %	7,9 %	11,3 %	6,2 %			
	Poids Moyen			463,6	518,5	505,4	465,7	431,9	408,1	369,8	343,5	353,8	343,9	332,8	299,3	256,2			
	Age Moyen (Jours)			1579	1890	2172	2229	2383	2843	3246	3014	2486	2002	2212	2037	1885			
GENISSE	Nombre		1	3	7	27	67	86	57	21	7	2		1			279	107 122,98	
	%		0,4 %	1,1 %	2,5 %	9,7 %	24,0 %	30,8 %	20,4 %	7,5 %	2,5 %	0,7 %		0,4 %					
	Poids Moyen		627,6	584,5	467,4	422,9	406,6	379,2	360,9	326,6	286,5	255,3		254,6					
	Age Moyen (Jours)		1368	1407	1044	993	911	952	1040	972	959	1265		903					
VEAUX	Nombre									1	1						02	232,40	
	%									50,0 %	50,0 %								
	Poids Moyen									113,1	119,3								
	Age Moyen (Jours)									96	210								

PRODUCTION REGIONALE 2019 PAR CLASSEMENT
Volume de la production - Région Centre Val de Loire - Toutes destinations confondues

SEMAINE 39																		
Catégories	Données	E+	E=	E-	U+	U=	U-	R+	R=	R-	O+	O=	O-	P+	P=	P-	TOTAL	TONNAGE
JEUNE BOVIN	Nombre		1	5	26	74	99	67	26	14	4	3	5	6	1		331	142 186,95
	%		0,3 %	1,5 %	7,9 %	22,4 %	29,9 %	20,2 %	7,9 %	4,2 %	1,2 %	0,9 %	1,5 %	1,8 %	0,3 %			
	Poids Moyen		411,5	429,4	464,3	443,8	429,7	429,6	409,4	436,7	440,5	291,1	333,2	333,8	330,7			
	Age Moyen (Jours)		509	506	539	535	550	565	599	626	682	622	628	603	621			
VACHE	Nombre	1	2	1	8	58	162	282	255	104	40	39	68	93	125	63	1 301	506 459,21
	%	0,1 %	0,2 %	0,1 %	0,6 %	4,5 %	12,5 %	21,7 %	19,6 %	8,0 %	3,1 %	3,0 %	5,2 %	7,1 %	9,6 %	4,8 %		
	Poids Moyen	523,3	526,4	530,4	514,4	483,7	453,4	429,8	401,4	366,1	341,2	348,3	357,3	341,8	306,1	245,9		
	Age Moyen (Jours)	1558	2168	2011	2312	2065	2365	2566	2965	3332	3468	2949	2323	2121	2184	1895		
GENISSE	Nombre			2	9	40	82	85	57	15	5	2	1		1	1	300	118 298,20
	%			0,7 %	3,0 %	13,3 %	27,3 %	28,3 %	19,0 %	5,0 %	1,7 %	0,7 %	0,3 %		0,3 %	0,3 %		
	Poids Moyen			606,5	511,9	447,1	403,0	389,0	366,8	324,8	326,3	313,5	82,1		184,0	178,9		
	Age Moyen (Jours)			1444	1250	1023	926	982	1098	1183	950	1180	370		1050	1122		
VEAUX	Nombre										1						01	165,70
	%										100,0							
	Poids Moyen										165,7							
	Age Moyen (Jours)										204							

PRODUCTION REGIONALE 2019 PAR CLASSEMENT
Volume de la production - Région Centre Val de Loire - Toutes destinations confondues

SEMAINE 37																		
Catégories	Données	E+	E=	E-	U+	U=	U-	R+	R=	R-	O+	O=	O-	P+	P=	P-	TOTAL	TONNAGE
JEUNE BOVIN	Nombre	1	2	7	28	101	128	54	37	6	10	10	6	10	1		401	173 099,80
	%	0,2 %	0,5 %	1,7 %	7,0 %	25,2 %	31,9 %	13,5 %	9,2 %	1,5 %	2,5 %	2,5 %	1,5 %	2,5 %	0,2 %			
	Poids Moyen	501,8	430,1	441,7	443,2	454,5	445,6	429,9	393,6	394,0	372,8	363,5	364,9	322,6	369,1			
	Age Moyen (Jours)	543	530	540	544	562	550	561	555	582	659	628	639	520	579			
VACHE	Nombre		2		10	66	115	207	267	93	40	40	65	99	117	68	1 189	462 975,04
	%		0,2 %		0,8 %	5,6 %	9,7 %	17,4 %	22,5 %	7,8 %	3,4 %	3,4 %	5,5 %	8,3 %	9,8 %	5,7 %		
	Poids Moyen		572,3		529,9	504,1	467,1	439,0	404,5	363,8	354,9	340,7	345,6	342,7	300,4	257,1		
	Age Moyen (Jours)		2272		1978	2130	2329	2427	2696	3175	3528	2850	2386	2297	2173	2128		
GENISSE	Nombre			1	10	33	58	59	41	9	2	3	1			1	218	87 070,97
	%			0,5 %	4,6 %	15,1 %	26,6 %	27,1 %	18,8 %	4,1 %	0,9 %	1,4 %	0,5 %			0,5 %		
	Poids Moyen			605,5	512,1	452,6	410,6	389,6	358,9	311,4	285,4	357,8	358,6			87,7		
	Age Moyen (Jours)			1708	1207	1208	1050	993	1012	890	918	978	976			699		
VEAUX	Nombre										1						01	164,70
	%										100,0							
	Poids Moyen										164,7							
	Age Moyen (Jours)										135							

PRODUCTION REGIONALE 2019 PAR CLASSEMENT
Volume de la production - Région Centre Val de Loire - Toutes destinations confondues

SEMAINE 36																		
Catégories	Données	E+	E=	E-	U+	U=	U-	R+	R=	R-	O+	O=	O-	P+	P=	P-	TOTAL	TONNAGE
JEUNE BOVIN	Nombre	1		6	42	100	127	73	23	13	5	3	2	3	2		400	174 573,54
	%	0,3 %		1,5 %	10,5 %	25,0 %	31,8 %	18,3 %	5,8 %	3,3 %	1,3 %	0,8 %	0,5 %	0,8 %	0,5 %			
	Poids Moyen	530,7		453,4	460,4	450,1	447,0	425,2	397,1	382,0	358,2	340,7	316,9	327,8	323,2			
	Age Moyen (Jours)	569		470	512	520	557	563	566	581	553	637	673	548	598			
VACHE	Nombre		1		7	54	133	209	239	104	39	39	42	83	128	58	1 136	442 437,35
	%		0,1 %		0,6 %	4,8 %	11,7 %	18,4 %	21,0 %	9,2 %	3,4 %	3,4 %	3,7 %	7,3 %	11,3 %	5,1 %		
	Poids Moyen		648,3		524,1	502,2	469,6	437,3	402,8	371,3	364,4	354,2	345,0	330,8	296,0	248,4		
	Age Moyen (Jours)		2014		2326	2013	2388	2632	3008	3206	3307	3136	2245	2199	1946	2090		
GENISSE	Nombre		2	4	9	27	77	83	46	15	12	3		1	1	1	281	110 534,28
	%		0,7 %	1,4 %	3,2 %	9,6 %	27,4 %	29,5 %	16,4 %	5,3 %	4,3 %	1,1 %		0,4 %	0,4 %	0,4 %		
	Poids Moyen		641,6	505,7	495,5	432,2	413,3	380,6	363,3	367,5	306,9	319,0		347,7	266,8	206,0		
	Age Moyen (Jours)		1430	1312	1212	1063	1095	982	1022	1099	1280	1577		1661	1417	760		
VEAUX	Nombre								1	1			1				03	499,70
	%								33,3 %	33,3 %			33,3 %					
	Poids Moyen								179,4	163,2			157,1					
	Age Moyen (Jours)								168	212			154					

PRODUCTION REGIONALE 2019 PAR CLASSEMENT
Volume de la production - Région Centre Val de Loire - Toutes destinations confondues

SEMAINE 35																		
Catégories	Données	E+	E=	E-	U+	U=	U-	R+	R=	R-	O+	O=	O-	P+	P=	P-	TOTAL	TONNAGE
JEUNE BOVIN	Nombre			1	30	105	100	44	27	7	4	2	7	3	2		332	141 667,22
	%			0,3 %	9,0 %	31,6 %	30,1 %	13,3 %	8,1 %	2,1 %	1,2 %	0,6 %	2,1 %	0,9 %	0,6 %			
	Poids Moyen			495,7	444,4	442,2	434,5	417,6	398,1	365,3	313,7	285,1	418,5	306,4	301,2			
	Age Moyen (Jours)			505	518	543	549	545	575	603	597	446	677	643	671			
VACHE	Nombre			1	8	43	125	224	252	129	59	31	48	86	104	72	1 182	452 536,96
	%			0,1 %	0,7 %	3,6 %	10,6 %	19,0 %	21,3 %	10,9 %	5,0 %	2,6 %	4,1 %	7,3 %	8,8 %	6,1 %		
	Poids Moyen			582,2	515,5	508,2	466,1	433,7	397,0	368,9	354,5	332,0	320,9	330,8	286,8	250,8		
	Age Moyen (Jours)			3201	2095	2074	2333	2561	2903	3378	3349	3130	2282	2126	1883	2185		
GENISSE	Nombre		1	2	4	29	84	69	78	20	7	3		1			298	114 947,48
	%		0,3 %	0,7 %	1,3 %	9,7 %	28,2 %	23,2 %	26,2 %	6,7 %	2,3 %	1,0 %		0,3 %				
	Poids Moyen		666,8	561,3	544,6	449,8	400,2	374,3	362,5	347,6	307,8	236,2		404,3				
	Age Moyen (Jours)		1586	1650	1169	1101	916	983	1045	1158	1205	1146		1454				
VEAUX	Nombre					2	7	6	9	15	9	84	87	11	31	2	263	40 168,00
	%					0,8 %	2,7 %	2,3 %	3,4 %	5,7 %	3,4 %	31,9 %	33,1 %	4,2 %	11,8 %	0,8 %		
	Poids Moyen					188,6	180,3	179,9	165,6	153,9	154,9	160,1	149,9	136,8	130,5	106,0		
	Age Moyen (Jours)					205	200	201	202	198	198	196	197	199	196	196		

PRODUCTION REGIONALE 2019 PAR CLASSEMENT
Volume de la production - Région Centre Val de Loire - Toutes destinations confondues

SEMAINE 34																		
Catégories	Données	E+	E=	E-	U+	U=	U-	R+	R=	R-	O+	O=	O-	P+	P=	P-	TOTAL	TONNAGE
JEUNE BOVIN	Nombre		2	2	26	61	53	34	29	6	1	5	11	7	1		238	103 634,75
	%		0,8 %	0,8 %	10,9 %	25,6 %	22,3 %	14,3 %	12,2 %	2,5 %	0,4 %	2,1 %	4,6 %	2,9 %	0,4 %			
	Poids Moyen		425,2	498,3	465,9	453,2	433,9	419,9	441,8	434,7	389,5	381,8	391,9	352,4	261,4			
	Age Moyen (Jours)		556	620	555	556	563	590	633	613	560	629	641	652	715			
VACHE	Nombre				15	46	119	239	279	116	33	44	48	94	138	64	1 235	475 036,33
	%				1,2 %	3,7 %	9,6 %	19,4 %	22,6 %	9,4 %	2,7 %	3,6 %	3,9 %	7,6 %	11,2 %	5,2 %		
	Poids Moyen				498,2	510,0	467,2	436,5	400,2	369,3	344,5	327,0	326,0	331,4	297,4	251,1		
	Age Moyen (Jours)				1821	2480	2285	2560	2752	3001	2882	3228	2354	2097	2109	2046		
GENISSE	Nombre			2	8	21	85	93	50	12	4			1	1		277	108 270,23
	%			0,7 %	2,9 %	7,6 %	30,7 %	33,6 %	18,1 %	4,3 %	1,4 %			0,4 %	0,4 %			
	Poids Moyen			629,4	521,8	443,9	420,8	373,9	347,0	336,7	258,2			371,6	186,6			
	Age Moyen (Jours)			1323	1207	1001	1010	935	1012	1143	1156			930	1311			
VEAUX	Nombre							2	2	9	12	36	129	88	12	1	291	41 178,00
	%							0,7 %	0,7 %	3,1 %	4,1 %	12,4 %	44,3 %	30,2 %	4,1 %	0,3 %		
	Poids Moyen							143,7	158,1	161,7	166,4	157,9	146,6	127,7	99,7	93,9		
	Age Moyen (Jours)							203	218	216	215	213	212	212	210	220		

PRODUCTION REGIONALE 2019 PAR CLASSEMENT
Volume de la production - Région Centre Val de Loire - Toutes destinations confondues

SEMAINE 32																			
Catégories	Données	E+	E=	E-	U+	U=	U-	R+	R=	R-	O+	O=	O-	P+	P=	P-	TOTAL	TONNAGE	
JEUNE BOVIN	Nombre		1	5	12	70	139	76	34	3	3	6	5	11	4	1	370	152 692,02	
	%		0,3 %	1,4 %	3,2 %	18,9 %	37,6 %	20,5 %	9,2 %	0,8 %	0,8 %	1,6 %	1,4 %	3,0 %	1,1 %	0,3 %			
	Poids Moyen		375,7	452,7	434,0	436,2	434,7	411,5	384,7	316,7	257,2	292,8	293,5	292,2	299,9	173,0			
	Age Moyen (Jours)		466	548	530	528	548	562	576	598	523	588	564	674	675	687			
VACHE	Nombre		1	2	10	52	109	193	264	94	35	37	40	84	120	46	1 087	419 731,85	
	%		0,1 %	0,2 %	0,9 %	4,8 %	10,0 %	17,8 %	24,3 %	8,6 %	3,2 %	3,4 %	3,7 %	7,7 %	11,0 %	4,2 %			
	Poids Moyen		547,3	499,0	519,9	481,7	470,9	428,0	396,1	369,7	351,9	360,7	352,1	329,8	294,6	258,3			
	Age Moyen (Jours)		2507	2740	2228	2229	2458	2398	2836	3189	3174	3053	2156	2181	2022	2204			
GENISSE	Nombre		4	3	6	32	80	126	79	28	14	11	1				384	146 129,37	
	%		1,0 %	0,8 %	1,6 %	8,3 %	20,8 %	32,8 %	20,6 %	7,3 %	3,6 %	2,9 %	0,3 %						
	Poids Moyen		595,0	595,2	526,7	430,9	423,4	387,3	332,7	334,7	297,8	212,6	177,6						
	Age Moyen (Jours)		1344	1457	1229	1056	1079	1029	1017	1042	891	862	841						
VEAUX	Nombre						1		7	4	8	47	54	12	27	2	162	25 351,40	
	%						0,6 %		4,3 %	2,5 %	4,9 %	29,0 %	33,3 %	7,4 %	16,7 %	1,2 %			
	Poids Moyen						192,9		166,8	168,3	160,8	170,0	156,4	145,7	133,3	124,3			
	Age Moyen (Jours)						237		222	222	225	225	224	225	225	224			

PRODUCTION REGIONALE 2019 PAR CLASSEMENT
Volume de la production - Région Centre Val de Loire - Toutes destinations confondues

SEMAINE 31																			
Catégories	Données	E+	E=	E-	U+	U=	U-	R+	R=	R-	O+	O=	O-	P+	P=	P-	TOTAL	TONNAGE	
JEUNE BOVIN	Nombre			2	23	71	135	62	32	8	3	2	6	5	9		358	149 857,59	
	%			0,6 %	6,4 %	19,8 %	37,7 %	17,3 %	8,9 %	2,2 %	0,8 %	0,6 %	1,7 %	1,4 %	2,5 %				
	Poids Moyen			440,3	414,4	426,8	432,6	424,0	408,3	402,0	382,0	290,8	355,8	331,7	294,1				
	Age Moyen (Jours)			543	492	515	535	542	554	577	639	550	667	646	640				
VACHE	Nombre	1	1	2	12	45	118	235	268	110	49	32	27	62	80	55	1 097	429 884,13	
	%	0,1 %	0,1 %	0,2 %	1,1 %	4,1 %	10,8 %	21,4 %	24,4 %	10,0 %	4,5 %	2,9 %	2,5 %	5,7 %	7,3 %	5,0 %			
	Poids Moyen	653,6	592,8	520,8	523,1	505,4	465,2	425,4	396,2	373,4	337,6	331,7	344,0	340,3	304,7	264,3			
	Age Moyen (Jours)	2026	1323	2633	1697	2243	2311	2341	2682	3100	3063	2818	2370	1984	2093	2057			
GENISSE	Nombre			3	7	23	60	63	42	10	4	1					213	84 624,39	
	%			1,4 %	3,3 %	10,8 %	28,2 %	29,6 %	19,7 %	4,7 %	1,9 %	0,5 %							
	Poids Moyen			576,7	526,2	452,9	407,5	384,1	371,1	313,1	306,1	199,4							
	Age Moyen (Jours)			1364	1223	1206	987	1011	1144	905	816	365							
VEAUX	Nombre							1	2	2	23	104	28	5			165	24 914,60	
	%							0,6 %	1,2 %	1,2 %	13,9 %	63,0 %	17,0 %	3,0 %					
	Poids Moyen							131,5	175,8	143,8	163,5	155,3	133,8	97,9					
	Age Moyen (Jours)							215	236	228	220	220	217	220					

PRODUCTION REGIONALE 2019 PAR CLASSEMENT
Volume de la production - Région Centre Val de Loire - Toutes destinations confondues

SEMAINE 30																			
Catégories	Données	E+	E=	E-	U+	U=	U-	R+	R=	R-	O+	O=	O-	P+	P=	P-	TOTAL	TONNAGE	
JEUNE BOVIN	Nombre		2	5	21	71	66	40	19	5	4	13	8	2	4		260	110 435,11	
	%		0,8 %	1,9 %	8,1 %	27,3 %	25,4 %	15,4 %	7,3 %	1,9 %	1,5 %	5,0 %	3,1 %	0,8 %	1,5 %				
	Poids Moyen		493,6	486,6	465,4	438,3	439,8	419,9	388,0	322,9	346,0	379,5	379,9	364,1	306,3				
	Age Moyen (Jours)		540	519	527	524	552	544	531	514	609	633	645	696	675				
VACHE	Nombre			2	7	26	94	188	236	116	45	32	29	52	117	63	1 007	385 370,73	
	%			0,2 %	0,7 %	2,6 %	9,3 %	18,7 %	23,4 %	11,5 %	4,5 %	3,2 %	2,9 %	5,2 %	11,6 %	6,3 %			
	Poids Moyen			599,1	509,6	517,5	455,0	439,9	403,8	366,0	346,3	336,8	331,4	332,1	297,6	252,0			
	Age Moyen (Jours)			2509	1868	2305	2072	2549	2741	3206	3181	2762	3046	2031	2136	2022			
GENISSE	Nombre			2	6	23	46	101	68	18			1				265	102 301,70	
	%			0,8 %	2,3 %	8,7 %	17,4 %	38,1 %	25,7 %	6,8 %			0,4 %						
	Poids Moyen			590,4	461,1	450,2	399,0	383,9	365,3	327,2			142,3						
	Age Moyen (Jours)			1137	1222	1104	985	1034	1021	1114			1050						
VEAUX	Nombre						2	7	46	57	11	7	5	1	1		137	21 334,60	
	%						1,5 %	5,1 %	33,6 %	41,6 %	8,0 %	5,1 %	3,6 %	0,7 %	0,7 %				
	Poids Moyen						183,5	169,1	164,4	155,1	142,6	134,0	123,4	120,0	137,2				
	Age Moyen (Jours)						201	208	200	201	199	203	197	189	193				

PRODUCTION REGIONALE 2019 PAR CLASSEMENT
Volume de la production - Région Centre Val de Loire - Toutes destinations confondues

SEMAINE 29																		
Catégories	Données	E+	E=	E-	U+	U=	U-	R+	R=	R-	O+	O=	O-	P+	P=	P-	TOTAL	TONNAGE
JEUNE BOVIN	Nombre			3	19	98	111	37	22	7	5	7	8	7	6		330	139 929,21
	%			0,9 %	5,8 %	29,7 %	33,6 %	11,2 %	6,7 %	2,1 %	1,5 %	2,1 %	2,4 %	2,1 %	1,8 %			
	Poids Moyen			452,8	447,2	441,7	440,5	417,9	391,9	412,9	336,3	348,2	307,0	360,1	302,5			
	Age Moyen (Jours)			459	532	531	539	542	560	586	644	609	546	638	645			
VACHE	Nombre		1	2	6	53	117	187	245	108	41	39	41	71	108	61	1 080	417 076,85
	%		0,1 %	0,2 %	0,6 %	4,9 %	10,8 %	17,3 %	22,7 %	10,0 %	3,8 %	3,6 %	3,8 %	6,6 %	10,0 %	5,6 %		
	Poids Moyen		549,1	497,3	512,1	490,8	461,7	435,8	405,4	366,5	349,7	348,3	323,2	332,4	294,7	253,2		
	Age Moyen (Jours)		2617	2191	1872	2030	2304	2665	2907	3455	3050	2692	2040	2240	1873	2040		
GENISSE	Nombre			1	7	26	45	64	42	12	5	1					203	80 220,18
	%			0,5 %	3,4 %	12,8 %	22,2 %	31,5 %	20,7 %	5,9 %	2,5 %	0,5 %						
	Poids Moyen			558,6	474,9	451,9	412,1	390,7	355,4	355,4	320,3	246,9						
	Age Moyen (Jours)			1247	1156	1133	1072	1069	1037	1134	894	1426						
VEAUX	Nombre											1					01	74,10
	%											100,0						
	Poids Moyen											74,1						
	Age Moyen (Jours)											115						

PRODUCTION REGIONALE 2019 PAR CLASSEMENT
Volume de la production - Région Centre Val de Loire - Toutes destinations confondues

SEMAINE 28																			
Catégories	Données	E+	E=	E-	U+	U=	U-	R+	R=	R-	O+	O=	O-	P+	P=	P-	TOTAL	TONNAGE	
JEUNE BOVIN	Nombre		1	3	16	61	104	71	21	13	3	5	3	7	2	2	312	133 954,85	
	%		0,3 %	1,0 %	5,1 %	19,6 %	33,3 %	22,8 %	6,7 %	4,2 %	1,0 %	1,6 %	1,0 %	2,2 %	0,6 %	0,6 %			
	Poids Moyen		502,7	409,7	459,5	453,3	449,8	418,7	406,0	384,4	425,9	335,1	360,9	329,2	248,0	171,9			
	Age Moyen (Jours)		536	452	496	529	557	541	567	576	616	609	587	620	581	563			
VACHE	Nombre		3	3	7	34	108	234	278	139	55	38	36	61	82	43	1 121	436 556,40	
	%		0,3 %	0,3 %	0,6 %	3,0 %	9,6 %	20,9 %	24,8 %	12,4 %	4,9 %	3,4 %	3,2 %	5,4 %	7,3 %	3,8 %			
	Poids Moyen		534,1	522,9	537,8	484,8	452,4	433,9	400,9	366,0	344,2	353,1	342,4	333,5	300,1	251,4			
	Age Moyen (Jours)		2418	1890	2443	2283	2272	2468	2833	2888	2891	2920	2371	2029	2014	1954			
GENISSE	Nombre			1	11	20	54	69	50	19	3	1	1				229	87 645,67	
	%			0,4 %	4,8 %	8,7 %	23,6 %	30,1 %	21,8 %	8,3 %	1,3 %	0,4 %	0,4 %						
	Poids Moyen			631,3	500,4	428,9	407,2	379,3	340,5	326,4	303,8	334,4	297,9						
	Age Moyen (Jours)			1212	1223	1212	1035	1037	950	907	1062	986	525						
VEAUX	Nombre								3	7	9	61	80	23	3		186	26 050,90	
	%								1,6 %	3,8 %	4,8 %	32,8 %	43,0 %	12,4 %	1,6 %				
	Poids Moyen								179,0	168,7	164,5	148,0	135,4	117,3	97,1				
	Age Moyen (Jours)								221	212	215	215	213	212	209				

PRODUCTION REGIONALE 2019 PAR CLASSEMENT
Volume de la production - Région Centre Val de Loire - Toutes destinations confondues

SEMAINE 27																				
Catégories	Données	E+	E=	E-	U+	U=	U-	R+	R=	R-	O+	O=	O-	P+	P=	P-	TOTAL	TONNAGE		
JEUNE BOVIN	Nombre			5	19	71	111	62	26	5		1	7	3	4		314	130 367,03		
	%			1,6 %	6,1 %	22,6 %	35,4 %	19,7 %	8,3 %	1,6 %		0,3 %	2,2 %	1,0 %	1,3 %					
	Poids Moyen			401,3	422,6	428,7	429,7	423,3	383,6	318,5		333,1	321,7	340,2	195,3					
	Age Moyen (Jours)			435	495	516	525	517	513	553		499	605	634	647					
VACHE	Nombre			1		28	86	233	258	116	47	36	34	64	83	62	1 048	401 950,79		
	%			0,1 %		2,7 %	8,2 %	22,2 %	24,6 %	11,1 %	4,5 %	3,4 %	3,2 %	6,1 %	7,9 %	5,9 %				
	Poids Moyen			576,6		470,9	449,9	434,7	398,9	367,1	353,9	330,2	346,6	342,9	303,4	246,4				
	Age Moyen (Jours)			3100		2010	2377	2438	2686	3053	2940	3083	2334	1911	1988	1997				
GENISSE	Nombre			1	4	28	82	96	48	10	6	2		1			278	109 410,89		
	%			0,4 %	1,4 %	10,1 %	29,5 %	34,5 %	17,3 %	3,6 %	2,2 %	0,7 %		0,4 %						
	Poids Moyen			610,4	495,4	458,0	411,8	386,6	352,4	350,0	306,0	309,8		240,7						
	Age Moyen (Jours)			1361	1148	1095	1032	1023	1051	1011	927	753		1067						
VEAUX	Nombre															1	01	118,30		
	%															100,0				
	Poids Moyen															118,3				
	Age Moyen (Jours)															217				

PRODUCTION REGIONALE 2019 PAR CLASSEMENT
Volume de la production - Région Centre Val de Loire - Toutes destinations confondues

SEMAINE 26																			
Catégories	Données	E+	E=	E-	U+	U=	U-	R+	R=	R-	O+	O=	O-	P+	P=	P-	TOTAL	TONNAGE	
JEUNE BOVIN	Nombre			1	17	68	81	42	25	9	9	7	6	3	1	1	270	114 255,45	
	%			0,4 %	6,3 %	25,2 %	30,0 %	15,6 %	9,3 %	3,3 %	3,3 %	2,6 %	2,2 %	1,1 %	0,4 %	0,4 %			
	Poids Moyen			447,2	444,0	434,3	429,6	412,9	388,9	432,9	405,7	409,9	432,7	407,9	390,7	236,6			
	Age Moyen (Jours)			441	494	508	522	535	575	628	608	667	668	569	617	559			
VACHE	Nombre				9	49	124	220	258	149	51	33	40	85	114	64	1 196	459 764,69	
	%				0,8 %	4,1 %	10,4 %	18,4 %	21,6 %	12,5 %	4,3 %	2,8 %	3,3 %	7,1 %	9,5 %	5,4 %			
	Poids Moyen				512,8	486,7	462,8	426,6	405,2	363,9	350,2	341,7	331,9	335,2	294,0	263,8			
	Age Moyen (Jours)				1911	2097	2164	2384	2773	3067	3397	3181	2260	1978	1983	2161			
GENISSE	Nombre		2	4	2	28	46	67	42	19	8	2			1		221	86 596,96	
	%		0,9 %	1,8 %	0,9 %	12,7 %	20,8 %	30,3 %	19,0 %	8,6 %	3,6 %	0,9 %			0,5 %				
	Poids Moyen		546,0	520,9	489,0	475,2	402,3	395,1	364,0	318,9	284,1	173,3			192,1				
	Age Moyen (Jours)		1542	1152	1128	1087	1036	1109	1036	1040	895	633			563				
VEAUX	Nombre							3	11	16	10	59	68	8	14	7	196	29 594,80	
	%							1,5 %	5,6 %	8,2 %	5,1 %	30,1 %	34,7 %	4,1 %	7,1 %	3,6 %			
	Poids Moyen							174,2	165,3	155,2	144,0	162,0	149,8	135,6	123,6	109,9			
	Age Moyen (Jours)							185	186	188	187	190	189	194	186	190			

PRODUCTION REGIONALE 2019 PAR CLASSEMENT
Volume de la production - Région Centre Val de Loire - Toutes destinations confondues

SEMAINE 24																		
Catégories	Données	E+	E=	E-	U+	U=	U-	R+	R=	R-	O+	O=	O-	P+	P=	P-	TOTAL	TONNAGE
JEUNE BOVIN	Nombre		1	2	46	125	145	79	27	12	7	6	14	11	2		477	207 586,57
	%		0,2 %	0,4 %	9,6 %	26,2 %	30,4 %	16,6 %	5,7 %	2,5 %	1,5 %	1,3 %	2,9 %	2,3 %	0,4 %			
	Poids Moyen		442,4	549,4	460,4	455,5	438,1	424,1	405,7	405,2	318,1	393,3	401,7	395,2	267,4			
	Age Moyen (Jours)		487	574	522	541	537	558	597	596	566	611	618	651	691			
VACHE	Nombre		1	1	6	46	122	209	282	109	40	33	41	64	103	47	1 104	435 421,52
	%		0,1 %	0,1 %	0,5 %	4,2 %	11,1 %	18,9 %	25,5 %	9,9 %	3,6 %	3,0 %	3,7 %	5,8 %	9,3 %	4,3 %		
	Poids Moyen		520,4	429,2	539,9	490,0	472,3	433,7	403,6	364,6	364,9	369,7	353,4	342,9	304,8	260,5		
	Age Moyen (Jours)		1178	1409	2397	2548	2375	2590	2869	3336	2957	2577	2181	1950	2075	2022		
GENISSE	Nombre			2	2	31	52	76	46	18	5	5	3				240	94 133,22
	%			0,8 %	0,8 %	12,9 %	21,7 %	31,7 %	19,2 %	7,5 %	2,1 %	2,1 %	1,3 %					
	Poids Moyen			585,8	428,2	462,1	413,2	399,2	372,5	312,1	210,5	245,7	307,0					
	Age Moyen (Jours)			1400	922	1177	1034	1076	1088	1008	755	967	1116					
VEAUX	Nombre								2			2					04	497,30
	%								50,0 %			50,0 %						
	Poids Moyen								111,3			137,3						
	Age Moyen (Jours)								161			193						

PRODUCTION REGIONALE 2019 PAR CLASSEMENT
Volume de la production - Région Centre Val de Loire - Toutes destinations confondues

SEMAINE 23																			
Catégories	Données	E+	E=	E-	U+	U=	U-	R+	R=	R-	O+	O=	O-	P+	P=	P-	TOTAL	TONNAGE	
JEUNE BOVIN	Nombre	2	1	2	35	89	101	42	15	7	4	7	7	10	3	1	326	136 562,69	
	%	0,6 %	0,3 %	0,6 %	10,7 %	27,3 %	31,0 %	12,9 %	4,6 %	2,1 %	1,2 %	2,1 %	2,1 %	3,1 %	0,9 %	0,3 %			
	Poids Moyen	355,7	443,9	420,6	434,1	440,4	433,3	425,3	405,1	329,1	333,2	306,9	317,8	347,5	288,8	125,9			
	Age Moyen (Jours)	494	419	525	530	532	544	525	525	525	544	563	592	627	645	726			
VACHE	Nombre	1	3	2	8	50	133	217	304	123	37	35	39	54	79	45	1 130	445 986,13	
	%	0,1 %	0,3 %	0,2 %	0,7 %	4,4 %	11,8 %	19,2 %	26,9 %	10,9 %	3,3 %	3,1 %	3,5 %	4,8 %	7,0 %	4,0 %			
	Poids Moyen	487,1	536,7	504,9	510,0	503,8	464,0	431,8	404,4	372,2	340,4	346,1	339,3	318,5	296,3	243,1			
	Age Moyen (Jours)	1263	2454	1158	1894	2158	2366	2401	2787	3346	2782	2559	2208	1871	2030	1957			
GENISSE	Nombre		1	3	11	30	91	96	71	12	4	4			1		324	127 938,76	
	%		0,3 %	0,9 %	3,4 %	9,3 %	28,1 %	29,6 %	21,9 %	3,7 %	1,2 %	1,2 %			0,3 %				
	Poids Moyen		577,2	541,1	481,6	435,2	414,9	389,3	362,9	328,4	257,3	312,3			273,4				
	Age Moyen (Jours)		1474	1338	1237	1120	1030	1098	1025	1011	800	841			945				
VEAUX	Nombre								1	2	15	40	132	90	9		289	41 760,00	
	%								0,3 %	0,7 %	5,2 %	13,8 %	45,7 %	31,1 %	3,1 %				
	Poids Moyen								92,1	157,1	172,3	158,7	149,7	130,8	99,0				
	Age Moyen (Jours)								182	225	225	222	225	225	217				

PRODUCTION REGIONALE 2019 PAR CLASSEMENT
Volume de la production - Région Centre Val de Loire - Toutes destinations confondues

SEMAINE 22																		
Catégories	Données	E+	E=	E-	U+	U=	U-	R+	R=	R-	O+	O=	O-	P+	P=	P-	TOTAL	TONNAGE
JEUNE BOVIN	Nombre		1	5	20	97	136	43	22	5	2	11	15	8	4		369	158 088,31
	%		0,3 %	1,4 %	5,4 %	26,3 %	36,9 %	11,7 %	6,0 %	1,4 %	0,5 %	3,0 %	4,1 %	2,2 %	1,1 %			
	Poids Moyen		421,9	443,8	474,9	453,0	436,6	434,3	386,9	370,5	291,1	392,5	321,6	326,6	314,4			
	Age Moyen (Jours)		434	477	552	534	549	545	530	586	546	589	545	601	622			
VACHE	Nombre		2	1	10	36	130	212	224	89	47	27	57	81	81	27	1 024	403 278,21
	%		0,2 %	0,1 %	1,0 %	3,5 %	12,7 %	20,7 %	21,9 %	8,7 %	4,6 %	2,6 %	5,6 %	7,9 %	7,9 %	2,6 %		
	Poids Moyen		638,4	548,2	522,9	491,3	461,8	433,4	401,4	380,0	356,9	371,2	336,2	317,9	303,2	245,3		
	Age Moyen (Jours)		2048	4268	2074	2211	2188	2281	2718	2997	3059	2424	2273	2000	2198	2177		
GENISSE	Nombre			1	1	20	80	75	47	11	6		3		1		245	93 490,54
	%			0,4 %	0,4 %	8,2 %	32,7 %	30,6 %	19,2 %	4,5 %	2,4 %		1,2 %		0,4 %			
	Poids Moyen			558,5	461,0	462,7	402,9	379,7	353,9	331,7	233,1		241,2		104,7			
	Age Moyen (Jours)			1223	1088	1143	1006	1040	1125	1163	791		927		446			
VEAUX	Nombre										1	12	127	83	10		233	33 800,90
	%										0,4 %	5,2 %	54,5 %	35,6 %	4,3 %			
	Poids Moyen										187,3	163,6	152,0	135,5	109,7			
	Age Moyen (Jours)										179	224	220	220	219			

PRODUCTION REGIONALE 2019 PAR CLASSEMENT
Volume de la production - Région Centre Val de Loire - Toutes destinations confondues

SEMAINE 21																		
Catégories	Données	E+	E=	E-	U+	U=	U-	R+	R=	R-	O+	O=	O-	P+	P=	P-	TOTAL	TONNAGE
JEUNE BOVIN	Nombre	2	1	5	36	111	116	44	21	5	6	2	13	14	7		383	161 364,18
	%	0,5 %	0,3 %	1,3 %	9,4 %	29,0 %	30,3 %	11,5 %	5,5 %	1,3 %	1,6 %	0,5 %	3,4 %	3,7 %	1,8 %			
	Poids Moyen	463,3	554,0	428,4	456,2	449,8	427,8	416,2	362,8	322,9	308,2	356,8	350,2	340,4	333,0			
	Age Moyen (Jours)	564	419	558	530	529	532	544	581	575	620	604	623	625	632			
VACHE	Nombre			2	9	48	116	226	261	130	56	46	74	108	100	54	1 230	476 077,78
	%			0,2 %	0,7 %	3,9 %	9,4 %	18,4 %	21,2 %	10,6 %	4,6 %	3,7 %	6,0 %	8,8 %	8,1 %	4,4 %		
	Poids Moyen			540,1	498,5	493,4	457,2	434,3	399,6	368,3	370,7	354,4	356,3	326,5	306,9	260,6		
	Age Moyen (Jours)			1748	1897	2103	2296	2290	2614	3001	3137	2586	2217	1919	2019	1995		
GENISSE	Nombre			3	4	21	83	96	51	9	2	7					276	108 608,04
	%			1,1 %	1,4 %	7,6 %	30,1 %	34,8 %	18,5 %	3,3 %	0,7 %	2,5 %						
	Poids Moyen			571,6	518,5	483,1	412,9	393,4	348,0	277,5	239,5	272,9						
	Age Moyen (Jours)			1355	1180	1247	1023	1040	1045	983	740	844						
VEAUX	Nombre								1		1		1	1			04	504,60
	%								25,0 %		25,0 %		25,0 %	25,0 %				
	Poids Moyen								116,0		111,2		99,7	177,7				
	Age Moyen (Jours)								239		132		193	226				

PRODUCTION REGIONALE 2019 PAR CLASSEMENT
Volume de la production - Région Centre Val de Loire - Toutes destinations confondues

SEMAINE 20																		
Catégories	Données	E+	E=	E-	U+	U=	U-	R+	R=	R-	O+	O=	O-	P+	P=	P-	TOTAL	TONNAGE
JEUNE BOVIN	Nombre			1	41	91	89	24	13	9	2	3	2	3	2		280	119 529,65
	%			0,4 %	14,6 %	32,5 %	31,8 %	8,6 %	4,6 %	3,2 %	0,7 %	1,1 %	0,7 %	1,1 %	0,7 %			
	Poids Moyen			472,0	446,2	441,5	440,2	424,9	386,9	335,7	259,8	149,6	242,4	363,6	307,6			
	Age Moyen (Jours)			479	509	516	544	550	528	597	576	424	505	625	633			
VACHE	Nombre		2	1	9	38	126	230	285	128	50	35	43	72	108	54	1 181	464 330,71
	%		0,2 %	0,1 %	0,8 %	3,2 %	10,7 %	19,5 %	24,1 %	10,8 %	4,2 %	3,0 %	3,6 %	6,1 %	9,1 %	4,6 %		
	Poids Moyen		539,2	568,3	524,3	498,9	467,7	439,6	403,4	371,1	359,6	356,7	351,7	340,1	300,1	259,4		
	Age Moyen (Jours)		2347	2714	2126	2118	2392	2456	2685	3199	3613	3077	2474	2144	2235	2255		
GENISSE	Nombre				4	31	84	66	58	17	6	5	2		2		275	106 070,16
	%				1,5 %	11,3 %	30,5 %	24,0 %	21,1 %	6,2 %	2,2 %	1,8 %	0,7 %		0,7 %			
	Poids Moyen				457,6	446,0	404,8	387,0	359,4	315,6	330,4	287,8	337,9		282,4			
	Age Moyen (Jours)				1112	1151	1047	1038	1030	1048	873	953	839		1008			
VEAUX	Nombre							1			1						02	282,10
	%							50,0 %			50,0 %							
	Poids Moyen							139,8			142,3							
	Age Moyen (Jours)							216			121							

PRODUCTION REGIONALE 2019 PAR CLASSEMENT
Volume de la production - Région Centre Val de Loire - Toutes destinations confondues

SEMAINE 17																			
Catégories	Données	E+	E=	E-	U+	U=	U-	R+	R=	R-	O+	O=	O-	P+	P=	P-	TOTAL	TONNAGE	
JEUNE BOVIN	Nombre			2	11	70	105	38	29	12	5	4	7	8	2	1	294	123 698,73	
	%			0,7 %	3,7 %	23,8 %	35,7 %	12,9 %	9,9 %	4,1 %	1,7 %	1,4 %	2,4 %	2,7 %	0,7 %	0,3 %			
	Poids Moyen			441,6	454,7	437,5	437,1	411,3	404,6	396,9	348,8	366,8	344,8	346,7	326,7	120,0			
	Age Moyen (Jours)			434	554	513	528	546	620	605	544	588	565	579	576	446			
VACHE	Nombre			1	3	39	125	218	198	92	36	26	41	87	80	31	977	385 675,14	
	%			0,1 %	0,3 %	4,0 %	12,8 %	22,3 %	20,3 %	9,4 %	3,7 %	2,7 %	4,2 %	8,9 %	8,2 %	3,2 %			
	Poids Moyen			509,6	544,3	505,8	463,6	437,6	403,5	382,1	351,5	354,3	346,3	322,5	294,3	250,1			
	Age Moyen (Jours)			1338	1427	1958	2262	2457	2626	3090	2564	2698	2347	2043	2036	2194			
GENISSE	Nombre		1	2	8	32	67	77	46	17	5	6	3	2			266	104 903,69	
	%		0,4 %	0,8 %	3,0 %	12,0 %	25,2 %	28,9 %	17,3 %	6,4 %	1,9 %	2,3 %	1,1 %	0,8 %					
	Poids Moyen		551,3	634,7	481,9	444,8	410,3	398,3	363,4	337,0	309,0	253,8	291,6	221,9					
	Age Moyen (Jours)		1498	1499	982	1046	1026	1061	1157	1172	920	813	988	883					
VEAUX	Nombre													1			01	120,70	
	%													100,0					
	Poids Moyen													120,7					
	Age Moyen (Jours)													110					

PRODUCTION REGIONALE 2019 PAR CLASSEMENT
Volume de la production - Région Centre Val de Loire - Toutes destinations confondues

SEMAINE 15																			
Catégories	Données	E+	E=	E-	U+	U=	U-	R+	R=	R-	O+	O=	O-	P+	P=	P-	TOTAL	TONNAGE	
JEUNE BOVIN	Nombre			5	31	81	108	56	19	7	3	7	4	10	1	1	333	142 780,47	
	%			1,5 %	9,3 %	24,3 %	32,4 %	16,8 %	5,7 %	2,1 %	0,9 %	2,1 %	1,2 %	3,0 %	0,3 %	0,3 %			
	Poids Moyen			448,9	467,5	454,3	440,6	416,7	401,3	383,5	401,9	295,4	300,6	330,2	115,2	122,7			
	Age Moyen (Jours)			491	528	539	525	537	578	590	588	493	652	603	395	501			
VACHE	Nombre	1		2	12	54	108	213	281	136	29	46	56	107	100	64	1 209	470 494,30	
	%	0,1 %		0,2 %	1,0 %	4,5 %	8,9 %	17,6 %	23,2 %	11,2 %	2,4 %	3,8 %	4,6 %	8,9 %	8,3 %	5,3 %			
	Poids Moyen	583,4		605,2	561,7	512,8	467,6	430,0	403,5	377,1	360,0	357,8	345,9	330,6	298,2	250,4			
	Age Moyen (Jours)	1782		3232	2109	1845	2215	2415	2611	3169	3346	3010	2315	2005	1990	2027			
GENISSE	Nombre	3	3	2	12	32	100	81	53	11	7	2	3	1			310	126 392,26	
	%	1,0 %	1,0 %	0,6 %	3,9 %	10,3 %	32,3 %	26,1 %	17,1 %	3,5 %	2,3 %	0,6 %	1,0 %	0,3 %					
	Poids Moyen	616,7	535,0	587,3	518,1	449,4	429,6	395,5	366,1	342,5	255,8	235,1	180,9	194,2					
	Age Moyen (Jours)	1369	1333	1338	1252	1138	1097	1117	1142	1081	750	677	888	573					
VEAUX	Nombre					2	16	12	52	49	35	32	18	4	9	1	230	35 641,50	
	%					0,9 %	7,0 %	5,2 %	22,6 %	21,3 %	15,2 %	13,9 %	7,8 %	1,7 %	3,9 %	0,4 %			
	Poids Moyen					194,8	178,0	175,9	165,3	152,0	150,8	154,9	139,9	120,1	104,2	80,6			
	Age Moyen (Jours)					193	190	193	189	190	189	188	190	184	188	194			

PRODUCTION REGIONALE 2019 PAR CLASSEMENT
Volume de la production - Région Centre Val de Loire - Toutes destinations confondues

SEMAINE 14																			
Catégories	Données	E+	E=	E-	U+	U=	U-	R+	R=	R-	O+	O=	O-	P+	P=	P-	TOTAL	TONNAGE	
JEUNE BOVIN	Nombre		1	1	24	68	102	44	16	8	9	2	1	2			278	114 834,54	
	%		0,4 %	0,4 %	8,6 %	24,5 %	36,7 %	15,8 %	5,8 %	2,9 %	3,2 %	0,7 %	0,4 %	0,7 %					
	Poids Moyen		438,8	412,7	411,8	416,2	430,5	405,3	384,6	363,3	393,9	381,8	126,0	278,3					
	Age Moyen (Jours)		499	531	490	503	528	566	640	546	644	643	390	564					
VACHE	Nombre	1		1	10	40	107	229	254	109	41	52	66	108	136	60	1 214	465 053,57	
	%	0,1 %		0,1 %	0,8 %	3,3 %	8,8 %	18,9 %	20,9 %	9,0 %	3,4 %	4,3 %	5,4 %	8,9 %	11,2 %	4,9 %			
	Poids Moyen	654,1		543,8	521,3	506,0	454,3	430,5	398,6	369,9	355,2	354,8	357,6	338,4	306,0	247,8			
	Age Moyen (Jours)	2992		2264	1994	2270	2289	2467	2822	3306	3145	2339	2051	1889	2074	2073			
GENISSE	Nombre	1	1	3	2	23	59	64	30	8	3	3		1			198	79 876,32	
	%	0,5 %	0,5 %	1,5 %	1,0 %	11,6 %	29,8 %	32,3 %	15,2 %	4,0 %	1,5 %	1,5 %		0,5 %					
	Poids Moyen	645,7	599,1	512,8	469,8	462,1	409,5	390,6	385,2	344,1	328,2	284,2		220,1					
	Age Moyen (Jours)	1432	1324	1194	1182	1085	997	1028	1103	913	1028	1095		883					
VEAUX	Nombre					1				1		1					03	451,50	
	%					33,3 %				33,3 %		33,3 %							
	Poids Moyen					141,4				196,9		113,2							
	Age Moyen (Jours)					183				236		221							

PRODUCTION REGIONALE 2019 PAR CLASSEMENT
Volume de la production - Région Centre Val de Loire - Toutes destinations confondues

SEMAINE 13																		
Catégories	Données	E+	E=	E-	U+	U=	U-	R+	R=	R-	O+	O=	O-	P+	P=	P-	TOTAL	TONNAGE
JEUNE BOVIN	Nombre	1		5	15	121	154	68	38	11	10	6	7	6	8	1	451	188 231,65
	%	0,2 %		1,1 %	3,3 %	26,8 %	34,1 %	15,1 %	8,4 %	2,4 %	2,2 %	1,3 %	1,6 %	1,3 %	1,8 %	0,2 %		
	Poids Moyen	422,2		490,0	459,8	441,7	432,0	418,8	363,1	342,5	309,4	378,3	346,1	309,8	323,6	208,0		
	Age Moyen (Jours)	707		569	525	547	543	553	598	611	609	597	582	628	677	466		
VACHE	Nombre		1		7	50	107	199	230	118	51	52	57	107	122	64	1 165	446 560,05
	%		0,1 %		0,6 %	4,3 %	9,2 %	17,1 %	19,7 %	10,1 %	4,4 %	4,5 %	4,9 %	9,2 %	10,5 %	5,5 %		
	Poids Moyen		554,3		506,2	491,9	460,2	430,8	407,8	372,2	357,6	356,5	343,0	331,5	299,8	262,7		
	Age Moyen (Jours)		1794		1501	2093	2356	2490	2761	3200	3102	2383	1874	1966	1946	1930		
GENISSE	Nombre	1		2	7	37	89	87	54	15	8	2					302	122 484,40
	%	0,3 %		0,7 %	2,3 %	12,3 %	29,5 %	28,8 %	17,9 %	5,0 %	2,6 %	0,7 %						
	Poids Moyen	636,5		570,3	535,7	461,3	416,9	396,6	371,1	332,0	345,5	246,1						
	Age Moyen (Jours)	1579		1350	1370	1073	1023	1085	1046	937	1166	604						
VEAUX	Nombre								1	2		1					04	635,10
	%								25,0 %	50,0 %		25,0 %						
	Poids Moyen								188,1	152,0		143,0						
	Age Moyen (Jours)								158	208		214						

PRODUCTION REGIONALE 2019 PAR CLASSEMENT
Volume de la production - Région Centre Val de Loire - Toutes destinations confondues

SEMAINE 12																		
Catégories	Données	E+	E=	E-	U+	U=	U-	R+	R=	R-	O+	O=	O-	P+	P=	P-	TOTAL	TONNAGE
JEUNE BOVIN	Nombre			2	17	70	80	37	11	6	6	4	7	4	1		245	100 587,32
	%			0,8 %	6,9 %	28,6 %	32,7 %	15,1 %	4,5 %	2,4 %	2,4 %	1,6 %	2,9 %	1,6 %	0,4 %			
	Poids Moyen			475,9	434,8	439,5	413,7	390,3	371,7	348,7	356,4	330,5	361,9	365,4	309,7			
	Age Moyen (Jours)			512	538	540	526	526	547	598	534	584	591	577	549			
VACHE	Nombre		2	1	8	53	118	213	288	110	37	33	58	101	95	53	1 170	457 827,16
	%		0,2 %	0,1 %	0,7 %	4,5 %	10,1 %	18,2 %	24,6 %	9,4 %	3,2 %	2,8 %	5,0 %	8,6 %	8,1 %	4,5 %		
	Poids Moyen		540,1	461,6	561,2	505,2	460,0	442,1	403,7	368,2	359,7	335,9	349,8	327,1	297,6	260,6		
	Age Moyen (Jours)		1889	2112	2083	1936	2338	2369	2746	2874	3289	2677	2207	1839	2117	1984		
GENISSE	Nombre			4	8	27	62	73	47	17	2	5					245	97 518,75
	%			1,6 %	3,3 %	11,0 %	25,3 %	29,8 %	19,2 %	6,9 %	0,8 %	2,0 %						
	Poids Moyen			530,9	567,1	469,6	406,2	387,0	361,9	333,6	337,8	278,0						
	Age Moyen (Jours)			1324	1269	1087	1064	1054	1118	1069	971	826						
VEAUX	Nombre							1	2	11	13	69	156	51	77	6	386	51 417,50
	%							0,3 %	0,5 %	2,8 %	3,4 %	17,9 %	40,4 %	13,2 %	19,9 %	1,6 %		
	Poids Moyen							175,7	141,4	143,1	139,0	146,9	138,6	126,1	114,5	93,7		
	Age Moyen (Jours)							211	183	183	180	180	181	180	180	180		

PRODUCTION REGIONALE 2019 PAR CLASSEMENT
Volume de la production - Région Centre Val de Loire - Toutes destinations confondues

SEMAINE 11																		
Catégories	Données	E+	E=	E-	U+	U=	U-	R+	R=	R-	O+	O=	O-	P+	P=	P-	TOTAL	TONNAGE
JEUNE BOVIN	Nombre			5	20	65	95	45	10	4	6	4	4	8	5		271	113 005,10
	%			1,8 %	7,4 %	24,0 %	35,1 %	16,6 %	3,7 %	1,5 %	2,2 %	1,5 %	1,5 %	3,0 %	1,8 %			
	Poids Moyen			485,7	457,5	436,1	427,8	409,0	376,4	252,5	327,5	362,1	362,0	355,1	311,4			
	Age Moyen (Jours)			560	532	540	541	573	590	638	583	530	617	553	601			
VACHE	Nombre			3	5	41	99	250	239	91	28	30	66	108	111	55	1 126	434 722,58
	%			0,3 %	0,4 %	3,6 %	8,8 %	22,2 %	21,2 %	8,1 %	2,5 %	2,7 %	5,9 %	9,6 %	9,9 %	4,9 %		
	Poids Moyen			555,9	538,5	497,8	463,0	427,3	402,9	371,9	374,8	374,7	353,9	327,7	297,3	248,5		
	Age Moyen (Jours)			1583	2256	2054	2257	2354	2680	3251	3372	2689	2330	1939	2038	2082		
GENISSE	Nombre		2	2	9	31	88	82	46	8	3	1	1	1	1		275	109 486,62
	%		0,7 %	0,7 %	3,3 %	11,3 %	32,0 %	29,8 %	16,7 %	2,9 %	1,1 %	0,4 %	0,4 %	0,4 %	0,4 %			
	Poids Moyen		667,2	589,2	492,9	444,4	418,8	388,7	340,7	340,5	285,3	234,0	203,0	276,4	71,1			
	Age Moyen (Jours)		1485	1457	1263	1065	1071	1071	955	1402	969	792	523	1167	349			
VEAUX	Nombre								1				1				02	318,00
	%								50,0 %				50,0 %					
	Poids Moyen								170,4				147,6					
	Age Moyen (Jours)								197				148					

PRODUCTION REGIONALE 2019 PAR CLASSEMENT
Volume de la production - Région Centre Val de Loire - Toutes destinations confondues

SEMAINE 10																			
Catégories	Données	E+	E=	E-	U+	U=	U-	R+	R=	R-	O+	O=	O-	P+	P=	P-	TOTAL	TONNAGE	
JEUNE BOVIN	Nombre		1	2	33	106	119	60	24	17	14	10	6	6	1		399	170 270,85	
	%		0,3 %	0,5 %	8,3 %	26,6 %	29,8 %	15,0 %	6,0 %	4,3 %	3,5 %	2,5 %	1,5 %	1,5 %	0,3 %				
	Poids Moyen		479,2	467,1	444,3	450,8	436,3	412,2	403,5	382,3	381,9	351,8	386,8	358,6	243,5				
	Age Moyen (Jours)		617	500	520	542	515	555	586	612	619	650	644	624	717				
VACHE	Nombre			1	5	46	132	254	295	124	34	46	76	106	149	41	1 309	507 072,01	
	%			0,1 %	0,4 %	3,5 %	10,1 %	19,4 %	22,5 %	9,5 %	2,6 %	3,5 %	5,8 %	8,1 %	11,4 %	3,1 %			
	Poids Moyen			574,9	546,5	493,0	465,2	438,1	402,2	368,3	364,4	360,4	342,8	331,8	291,1	256,3			
	Age Moyen (Jours)			1499	2066	2023	2404	2572	2716	3261	2865	2427	2133	1982	1973	1993			
GENISSE	Nombre	1		5	7	32	82	86	49	11	4	2			1		280	112 386,48	
	%	0,4 %		1,8 %	2,5 %	11,4 %	29,3 %	30,7 %	17,5 %	3,9 %	1,4 %	0,7 %			0,4 %				
	Poids Moyen	600,2		567,1	454,6	442,4	421,4	402,5	356,3	296,9	273,0	218,8			196,7				
	Age Moyen (Jours)	1529		1284	1120	1025	1043	1089	1137	1081	1607	688			798				
VEAUX	Nombre										2	4					06	835,00	
	%										33,3 %	66,7 %							
	Poids Moyen										146,5	135,5							
	Age Moyen (Jours)										179	201							

PRODUCTION REGIONALE 2019 PAR CLASSEMENT
Volume de la production - Région Centre Val de Loire - Toutes destinations confondues

SEMAINE 9																			
Catégories	Données	E+	E=	E-	U+	U=	U-	R+	R=	R-	O+	O=	O-	P+	P=	P-	TOTAL	TONNAGE	
JEUNE BOVIN	Nombre			2	25	65	84	29	11	5	4	5	2	1		1	234	96 127,40	
	%			0,9 %	10,7 %	27,8 %	35,9 %	12,4 %	4,7 %	2,1 %	1,7 %	2,1 %	0,9 %	0,4 %		0,4 %			
	Poids Moyen			399,0	444,4	416,5	416,0	405,4	377,9	347,9	362,4	363,8	372,4	288,0		247,4			
	Age Moyen (Jours)			620	546	548	542	552	577	592	591	623	557	556		725			
VACHE	Nombre	1	1	2	2	46	106	215	237	109	44	34	52	93	135	42	1 119	431 708,58	
	%	0,1 %	0,1 %	0,2 %	0,2 %	4,1 %	9,5 %	19,2 %	21,2 %	9,7 %	3,9 %	3,0 %	4,6 %	8,3 %	12,1 %	3,8 %			
	Poids Moyen	492,0	505,6	616,9	557,5	494,7	466,5	435,0	401,0	365,1	361,4	363,7	354,1	326,0	294,8	262,0			
	Age Moyen (Jours)	3231	1352	2377	2634	2094	2260	2654	2840	3197	3117	2820	2354	2177	2020	2013			
GENISSE	Nombre		1	3	4	18	55	74	34	9	2	2	2		1		205	80 902,76	
	%		0,5 %	1,5 %	2,0 %	8,8 %	26,8 %	36,1 %	16,6 %	4,4 %	1,0 %	1,0 %	1,0 %		0,5 %				
	Poids Moyen		511,7	553,7	487,1	465,7	417,5	386,7	354,4	314,9	349,8	285,9	252,4		158,4				
	Age Moyen (Jours)		1646	1141	1031	1080	1030	1033	1076	923	1039	994	1103		716				
VEAUX	Nombre			1		2	3	8	52	90	46	91	162	80	21	3	559	81 588,70	
	%			0,2 %		0,4 %	0,5 %	1,4 %	9,3 %	16,1 %	8,2 %	16,3 %	29,0 %	14,3 %	3,8 %	0,5 %			
	Poids Moyen			140,3		168,8	161,5	160,7	153,8	141,6	143,2	160,6	150,7	131,0	106,8	85,4			
	Age Moyen (Jours)			211		158	200	178	195	195	197	198	198	198	195	196			

PRODUCTION REGIONALE 2019 PAR CLASSEMENT
Volume de la production - Région Centre Val de Loire - Toutes destinations confondues

SEMAINE 8																			
Catégories	Données	E+	E=	E-	U+	U=	U-	R+	R=	R-	O+	O=	O-	P+	P=	P-	TOTAL	TONNAGE	
JEUNE BOVIN	Nombre			2	23	96	106	65	23	10	23	6	5	9			368	149 639,86	
	%			0,5 %	6,3 %	26,1 %	28,8 %	17,7 %	6,3 %	2,7 %	6,3 %	1,6 %	1,4 %	2,4 %					
	Poids Moyen			448,3	416,0	428,1	409,5	402,9	383,3	404,5	385,2	307,0	372,2	340,2					
	Age Moyen (Jours)			450	491	515	541	549	592	604	610	589	592	624					
VACHE	Nombre			2	8	47	113	214	222	86	32	35	60	80	123	35	1 057	416 443,45	
	%			0,2 %	0,8 %	4,4 %	10,7 %	20,2 %	21,0 %	8,1 %	3,0 %	3,3 %	5,7 %	7,6 %	11,6 %	3,3 %			
	Poids Moyen			481,5	537,9	498,2	470,4	438,0	412,0	371,5	353,0	346,9	348,9	336,5	302,0	257,7			
	Age Moyen (Jours)			2042	3024	2163	2314	2649	2771	3105	3064	2563	2296	2090	2036	1802			
GENISSE	Nombre		2	3	7	18	63	68	54	9	2	2		1	1		230	90 080,90	
	%		0,9 %	1,3 %	3,0 %	7,8 %	27,4 %	29,6 %	23,5 %	3,9 %	0,9 %	0,9 %		0,4 %	0,4 %				
	Poids Moyen		667,0	549,1	441,3	446,7	396,9	386,5	370,9	326,9	339,4	256,3		343,2	181,7				
	Age Moyen (Jours)		1627	1207	1012	1103	999	1077	1076	1112	1270	704		1120	1542				
VEAUX	Nombre							2	1			2					05	824,40	
	%							40,0 %	20,0 %			40,0 %							
	Poids Moyen							184,6	154,4			150,4							
	Age Moyen (Jours)							172	132			174							

PRODUCTION REGIONALE 2019 PAR CLASSEMENT
Volume de la production - Région Centre Val de Loire - Toutes destinations confondues

SEMAINE 6																		
Catégories	Données	E+	E=	E-	U+	U=	U-	R+	R=	R-	O+	O=	O-	P+	P=	P-	TOTAL	TONNAGE
JEUNE BOVIN	Nombre			1	27	100	143	75	36	16	6	4	2				410	171 045,49
	%			0,2 %	6,6 %	24,4 %	34,9 %	18,3 %	8,8 %	3,9 %	1,5 %	1,0 %	0,5 %					
	Poids Moyen			504,1	445,6	426,1	420,1	408,7	406,4	395,6	406,9	344,6	193,2					
	Age Moyen (Jours)			625	496	506	522	543	578	625	663	591	628					
VACHE	Nombre			3	19	43	102	201	206	71	33	35	62	94	113	40	1 022	396 662,90
	%			0,3 %	1,9 %	4,2 %	10,0 %	19,7 %	20,2 %	6,9 %	3,2 %	3,4 %	6,1 %	9,2 %	11,1 %	3,9 %		
	Poids Moyen			463,8	521,4	482,7	452,8	433,4	407,9	373,3	362,1	346,5	345,6	337,5	294,8	255,5		
	Age Moyen (Jours)			1626	1848	2057	2147	2438	2724	3161	3276	2406	2190	2120	2041	1972		
GENISSE	Nombre		2	4	5	39	80	74	44	13	3	5	5				274	110 138,69
	%		0,7 %	1,5 %	1,8 %	14,2 %	29,2 %	27,0 %	16,1 %	4,7 %	1,1 %	1,8 %	1,8 %					
	Poids Moyen		582,1	555,4	547,1	458,6	418,8	382,4	366,9	343,0	298,5	275,0	291,4					
	Age Moyen (Jours)		1433	1316	1117	1143	1073	1057	1051	1017	1136	836	1037					
VEAUX	Nombre					4				2		1	1			1	09	1 169,10
	%					44,4 %				22,2 %		11,1 %	11,1 %			11,1 %		
	Poids Moyen					154,1				127,3		102,0	113,3			82,8		
	Age Moyen (Jours)					159				201		221	222			137		

PRODUCTION REGIONALE 2019 PAR CLASSEMENT
Volume de la production - Région Centre Val de Loire - Toutes destinations confondues

SEMAINE 5																		
Catégories	Données	E+	E=	E-	U+	U=	U-	R+	R=	R-	O+	O=	O-	P+	P=	P-	TOTAL	TONNAGE
JEUNE BOVIN	Nombre			7	36	122	141	47	26	6	1	1	4	1	1		393	166 961,99
	%			1,8 %	9,2 %	31,0 %	35,9 %	12,0 %	6,6 %	1,5 %	0,3 %	0,3 %	1,0 %	0,3 %	0,3 %			
	Poids Moyen			467,8	434,2	440,4	426,7	400,6	406,2	396,0	172,3	432,7	318,8	235,9	282,6			
	Age Moyen (Jours)			585	516	530	558	575	623	550	410	686	527	543	726			
VACHE	Nombre				6	37	107	209	208	88	27	38	53	112	99	53	1 037	403 747,40
	%				0,6 %	3,6 %	10,3 %	20,2 %	20,1 %	8,5 %	2,6 %	3,7 %	5,1 %	10,8 %	9,5 %	5,1 %		
	Poids Moyen				518,3	504,4	468,6	431,6	409,2	369,2	361,6	350,1	358,1	342,7	297,8	266,6		
	Age Moyen (Jours)				2223	2468	2460	2519	2853	3002	3514	2619	2118	1985	1926	2321		
GENISSE	Nombre		1	2	6	24	52	79	44	10	5	1		2			226	84 914,79
	%		0,4 %	0,9 %	2,7 %	10,6 %	23,0 %	35,0 %	19,5 %	4,4 %	2,2 %	0,4 %		0,9 %				
	Poids Moyen		480,6	441,3	433,5	436,8	400,9	368,3	353,5	290,7	266,9	387,3		173,2				
	Age Moyen (Jours)		1279	934	800	1070	939	945	1003	857	832	1834		688				
VEAUX	Nombre					1	1	6	6	4	25	132	63	14	2	3	257	37 081,50
	%					0,4 %	0,4 %	2,3 %	2,3 %	1,6 %	9,7 %	51,4 %	24,5 %	5,4 %	0,8 %	1,2 %		
	Poids Moyen					129,9	150,1	152,9	149,9	140,3	150,2	150,3	137,8	121,4	100,8	84,4		
	Age Moyen (Jours)					134	184	176	180	187	178	177	176	176	175	176		

PRODUCTION REGIONALE 2019 PAR CLASSEMENT
Volume de la production - Région Centre Val de Loire - Toutes destinations confondues

SEMAINE 4																				
Catégories	Données	E+	E=	E-	U+	U=	U-	R+	R=	R-	O+	O=	O-	P+	P=	P-	TOTAL	TONNAGE		
JEUNE BOVIN	Nombre			2	26	89	134	76	38	18	11	7	11	1	1		414	173 257,27		
	%			0,5 %	6,3 %	21,5 %	32,4 %	18,4 %	9,2 %	4,3 %	2,7 %	1,7 %	2,7 %	0,2 %	0,2 %					
	Poids Moyen			445,5	439,8	438,1	429,0	408,4	394,8	393,0	363,0	430,6	353,3	218,9	229,2					
	Age Moyen (Jours)			530	523	565	569	560	580	634	602	679	577	710	724					
VACHE	Nombre		1		2	33	106	220	247	101	45	47	76	112	145	45	1 180	453 025,74		
	%		0,1 %		0,2 %	2,8 %	9,0 %	18,6 %	20,9 %	8,6 %	3,8 %	4,0 %	6,4 %	9,5 %	12,3 %	3,8 %				
	Poids Moyen		621,7		561,3	487,1	463,7	441,8	409,1	373,2	349,3	362,9	343,2	327,7	297,9	252,1				
	Age Moyen (Jours)		2141		2040	2258	2308	2446	2889	3402	3411	2598	2207	2072	2089	2206				
GENISSE	Nombre			1	3	18	61	58	52	6	2	3	1				205	81 932,89		
	%			0,5 %	1,5 %	8,8 %	29,8 %	28,3 %	25,4 %	2,9 %	1,0 %	1,5 %	0,5 %							
	Poids Moyen			551,9	592,1	449,1	417,2	396,4	384,9	238,5	289,8	230,9	363,1							
	Age Moyen (Jours)			1493	1217	1067	1142	1107	1098	656	655	663	1167							
VEAUX	Nombre										1	2	1				04	472,40		
	%										25,0 %	50,0 %	25,0 %							
	Poids Moyen										122,7	110,8	128,0							
	Age Moyen (Jours)										137	152	159							

PRODUCTION REGIONALE 2019 PAR CLASSEMENT
Volume de la production - Région Centre Val de Loire - Toutes destinations confondues

SEMAINE 3																			
Catégories	Données	E+	E=	E-	U+	U=	U-	R+	R=	R-	O+	O=	O-	P+	P=	P-	TOTAL	TONNAGE	
JEUNE BOVIN	Nombre			8	22	69	139	68	22	6	8	8	8	4			362	153 994,59	
	%			2,2 %	6,1 %	19,1 %	38,4 %	18,8 %	6,1 %	1,7 %	2,2 %	2,2 %	2,2 %	1,1 %					
	Poids Moyen			446,1	457,4	447,0	434,6	422,3	386,6	425,5	301,7	338,8	366,7	319,9					
	Age Moyen (Jours)			518	557	543	552	540	555	623	543	520	632	633					
VACHE	Nombre		1	1	5	45	120	245	257	92	42	36	53	89	157	72	1 215	472 612,93	
	%		0,1 %	0,1 %	0,4 %	3,7 %	9,9 %	20,2 %	21,2 %	7,6 %	3,5 %	3,0 %	4,4 %	7,3 %	12,9 %	5,9 %			
	Poids Moyen		529,5	591,1	545,4	501,8	462,0	433,4	414,2	373,4	362,7	362,1	359,1	335,1	307,7	254,8			
	Age Moyen (Jours)		1778	1608	1743	2019	2345	2502	2813	3231	3292	2279	1993	2282	2188	2115			
GENISSE	Nombre		2	2	5	19	54	90	64	11	7	1					255	100 950,75	
	%		0,8 %	0,8 %	2,0 %	7,5 %	21,2 %	35,3 %	25,1 %	4,3 %	2,7 %	0,4 %							
	Poids Moyen		518,0	513,9	506,2	473,2	430,7	384,7	377,2	320,1	229,2	213,5							
	Age Moyen (Jours)		1298	1140	1432	1171	1115	1056	1054	1023	934	546							
VEAUX	Nombre							1	1	2	4	4	20	26	9		67	8 995,80	
	%							1,5 %	1,5 %	3,0 %	6,0 %	6,0 %	29,9 %	38,8 %	13,4 %				
	Poids Moyen							143,6	129,5	140,9	124,8	156,3	147,2	130,4	109,0				
	Age Moyen (Jours)							242	196	199	185	189	195	193	190				

PRODUCTION REGIONALE 2019 PAR CLASSEMENT
Volume de la production - Région Centre Val de Loire - Toutes destinations confondues

SEMAINE 1																		
Catégories	Données	E+	E=	E-	U+	U=	U-	R+	R=	R-	O+	O=	O-	P+	P=	P-	TOTAL	TONNAGE
JEUNE BOVIN	Nombre		1	1	22	82	60	26	6	3	2	3	2	7	4		219	92 869,86
	%		0,5 %	0,5 %	10,0 %	37,4 %	27,4 %	11,9 %	2,7 %	1,4 %	0,9 %	1,4 %	0,9 %	3,2 %	1,8 %			
	Poids Moyen		468,6	460,5	472,8	445,5	435,6	406,3	374,4	246,9	360,9	314,3	370,6	298,1	206,0			
	Age Moyen (Jours)		574	570	555	552	538	554	656	575	613	576	702	638	638			
VACHE	Nombre		1		13	31	82	212	266	105	32	27	46	83	102	35	1 035	404 399,46
	%		0,1 %		1,3 %	3,0 %	7,9 %	20,5 %	25,7 %	10,1 %	3,1 %	2,6 %	4,4 %	8,0 %	9,9 %	3,4 %		
	Poids Moyen		555,7		505,3	516,0	463,2	432,6	406,7	373,2	363,4	368,4	353,8	327,9	293,2	263,9		
	Age Moyen (Jours)		2647		1720	2438	2381	2826	3021	3420	3112	2693	2117	1941	2064	2179		
GENISSE	Nombre		3	3	6	41	64	64	31	10	1	1		1	2	1	228	91 832,44
	%		1,3 %	1,3 %	2,6 %	18,0 %	28,1 %	28,1 %	13,6 %	4,4 %	0,4 %	0,4 %		0,4 %	0,9 %	0,4 %		
	Poids Moyen		593,8	495,3	466,7	460,0	404,2	390,3	364,3	339,5	259,6	250,8		287,1	241,3	88,5		
	Age Moyen (Jours)		1301	912	1051	1164	1065	1042	1028	1352	1387	1373		1332	988	735		
VEAUX	Nombre					1	10	4	57	36	40	96	152	31	4		431	60 284,80
	%					0,2 %	2,3 %	0,9 %	13,2 %	8,4 %	9,3 %	22,3 %	35,3 %	7,2 %	0,9 %			
	Poids Moyen					169,0	166,5	164,3	151,0	143,5	137,8	146,3	134,6	116,5	96,2			
	Age Moyen (Jours)					192	196	196	195	194	199	202	203	202	205			